御所市

鍛治田・ゴセケンＪＶへ

葛城保育所大規模改修工事

御所市が去る20日開札した一般競争入札「葛城保育所大規模改修工事子推第1号」は鍛治田工務店・ゴセケンＪＶが7億5655万円（入札書比較価格7億5655万円）で落札した。参加は鍛治田工務店・ゴセケンＪＶのみ。

工事場所は大字五百家。工事概要は御所市立葛城保育所（保育所棟ＲＣ造2階建延べ床面積1517・05平方メートル、車庫棟Ｗ造平屋建延べ床面積42・12平方メートル、屋外便所棟Ｗ造平屋建延べ床面積6・60平方メートル）の大規模改修工事（建築改修工事〈屋根、屋上防水、外壁、建具、内装等〉、電気設備改修工事〈電力、受変電設備等〉、機械設備改修工事〈空調、給排水衛生、浄化槽設備等〉、その他前記工事に係る付帯工事）。設計は新田設計が担当。工期9年3月10日。

工期9年3月10日

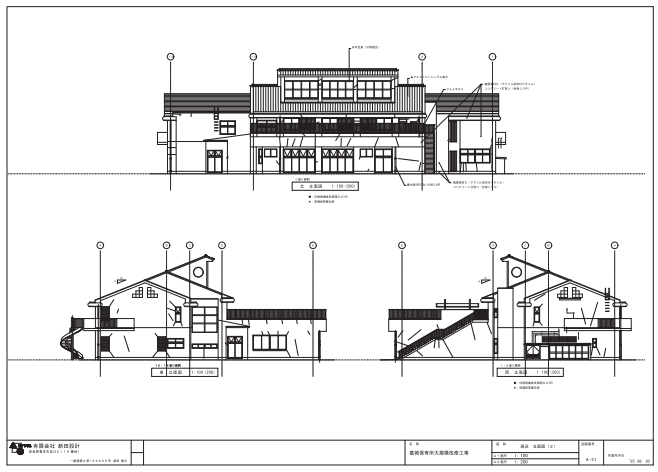

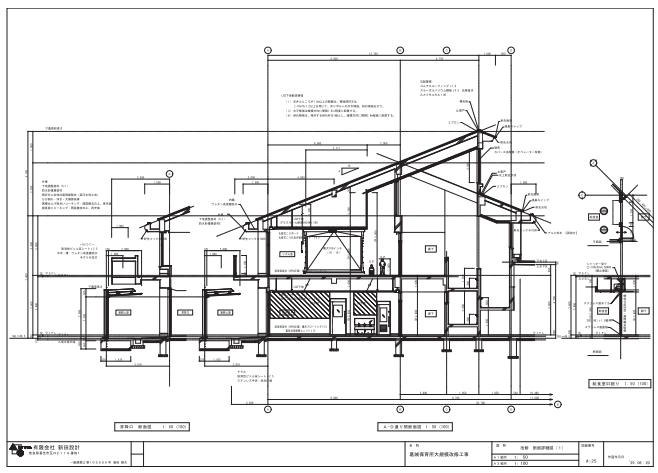

県建設産業課

香芝高校受水槽及び消火水槽改修

11月5日まで参加受付

奈良県建設産業課は、「香芝高校受水槽及び消火水槽改修工事第7―36号」に総合評価落札方式一般競争入札を適用して去る23日に公告した。入札参加申込書を11月5日まで、入札書・入札金額の内訳書及び低入札価格調査意向確認書を11月11日～17日に受け付けて11月18日に開札する。

参加資格は県建設工事等競争入札参加資格を有する単体の建設業者または建設業者2者で構成される特定ＪＶ▽管工事業の特定建設業許可▽暖冷房衛生設備の登録▽建設業法に基づく管工事業の許可を受けている本店または営業所が県内にあり県建設工事等競争入札参加資格を有すること、なおＪＶ構成員の半数以上は県内に本店を有する者であること▽単独の建設業者またはＪＶ代表者は管工事の総合評定値が800点以上であること―など。

工事場所は香芝市真美ケ丘。工事概要は香芝高校ＲＣ造4階建、受水槽・消火水槽の改修、高架水槽方式を加圧給水ポンプユニット方式に改修、前記に伴う建築・電気設備工事。設計はワールド設計が担当。工期8年10月30日。予定価格1億1596万2000円込。

近畿地整

11月21日まで参加受付

曽我高架橋（PD5）下部工事

近畿地方整備局は、「大和御所道路曽我高架橋（ＰＤ5）下部工事」に総合評価落札方式一般競争入札を適用して去る21日に公告した。申請書及び資料を11月21日正午まで、入札書を8年3月4日正午まで受け付けて8年3月9日に開札する。

8年3月9日に開札

参加資格は▽一般競争（指名競争）参加資格一般土木工事Ｂ等級の認定を受けていること▽建設業法に基づく「土木工事業」の許可を受けている本店、支店または営業所が福井県、滋賀県、京都府、大阪府、兵庫県、奈良県、和歌山県のいずれかにあること。また、許可に係る経営事項審査を受けていること。なお、経常ＪＶの所在地が同府県内にあること▽平成22年度以降に元請として完成し、引渡しが完了した同種工事（橋梁下部工の基礎形式がニューマチックケーソンの工事）の要件を満たす工事の施工実績を有する。経常ＪＶにあっては構成員のうち1社が同種工事の実績を有するとともに、その他の構成員は基礎形式がニューマチックケーソンの工事の施工実績を有する―など。

工事場所は橿原市曽我町。工事概要は工事延長6メートル、橋梁下部工1式：ニューマチックケーソン基礎1基（作業室28・26平方メートル圧気圧3・0気圧）（φ6000ミリ H27・5メートル）。工期9年6月30日（落札者が設定した実工事期間）。※技術提案評価型Ｓ型。試行等の対象工事。予定価格が1000万円以上の場合は施工体制確認型。

日々是新

万博では、運転手が不要な自動運転バスが会場や周辺を走行し、未来の移動の在り方を想像するきっかけとなった。今、自動運転バスの活用が広がりを見せている▼埼玉県での実証実験を始めとし、北海道から沖縄まで全国各地で、続々と実証実験が行われている。近年課題となっている運転手不足等でのバスの減便・廃止による交通空白化に、歯止めをかけるためだ▼国土交通省が今年公表した交通空白に関する調査では、2057地区が交通空白地区あることが明らかになった。免許返納後の高齢者や子育て世代にとっては、空白地区が増え続ければ、地域間交通の利便性は低下し日常生活に支障をきたす▼地域住民の足または観光の足として、公共交通が充実していなければ地域の活性化は遠のくばかり。活気のある日本として復活を遂げるためにも、各取組が軌道に乗り、交通インフラが再構築されることを願うばかりだ。（藤）

建設新報

発行所 建設新報社
〒634-0006 橿原市新賀町201-2
TEL.0744-23-2507 FAX.0744-23-2934
E-mail:info@shinpou-nara.co.jp
https://shinpou-nara.com

こころを動かす
MORISHITA
株式会社 森下組
本社 奈良県吉野郡大淀町桧垣本1589
TEL.0747-52-3535
FAX.0747-54-2200
ISO9001／14001／45001認証取得 BCP認定事業所
ホームページ：http://www.morishitagumi.com

森のパワーをリサイクル
産業廃棄物（木くず・コンガラ・アスガラ）
一般廃棄物（木くず） 中間処理
産業廃棄物（木くず）中間処理業 奈良県 第02925075810号
一般廃棄物（木くず）中間処理業
㈱中吉野開発 リサイクル部
本社 奈良県吉野郡下市町大字原谷1番地
TEL 0747-52-1296 FAX 0747-52-9288
リサイクルセンター 奈良県吉野郡下市町大字栃原2353-5
TEL 0747-52-8870 FAX 0747-52-8856

選べる料金・プラン
プランは5タイプあり、6カ月または12カ月単位でのご契約となります。本紙・速報版のご購読者さまには、プラス月500円のお得なサービスプランとなっています。
500円（税込）/月
購読者（本紙・速報）に限りプラス

購読タイプ	料金 6ヵ月	料金 12ヵ月	記事検索	一般記事	入札速報	入札結果	入札予報	民間情報	本紙PDF	建設業者検索
A：本紙購読の方	6,000円	10,000円	○	○		○	○	○	○	○
B：速報購読の方	9,000円	15,000円	○		○	○	○			○
C：本紙・速報購読の方	3,000円	5,000円	○	○	○	○	○	○	○	○
D：ONLINE(本紙)のみの方	36,000円	70,000円	○	○		○	○	○	○	○
E：ONLINE(速報)のみの方	58,000円	115,000円	○		○	○	○			○

WEB版有料会員登録のお申込みは……
https://shinpou-nara.com
お申込・お問合せは
0744-23-2507 ●まずは無料会員登録を！
スマートフォンで簡単にお申込み▶
建設新報のデジタル版では、通常の新聞に加えＰＣやスマホで閲覧できます。入札速報サイト（公告・予報・結果）では、その日の情報を午後6時にアップ、リアルタイムで閲覧できます。一般記事もデジタル版で発行日の午前0時に全紙面を閲覧できます。また、奈良県内の大臣・知事許可業者6000社の情報も一発検索できます。ご購読者の方は会員登録すると、PDFのデジタル版やウェブでしか見れない独自情報がいち早くキャッチできます。未購読の方も会員登録して割安で「建設新報デジタル版」の各種記事を読むことができます。お申し込みは、HPの「建設新報電子版申込み」にログインしていただき各コースから選択してお申込み下さい。
〒634-0006 橿原市新賀町201-2 NAKAGAWAビル3F 株式会社 建設新報社デジタル事業部

■ 南部中核拠点（五條県有地）整備基本計画（R7.6策定）

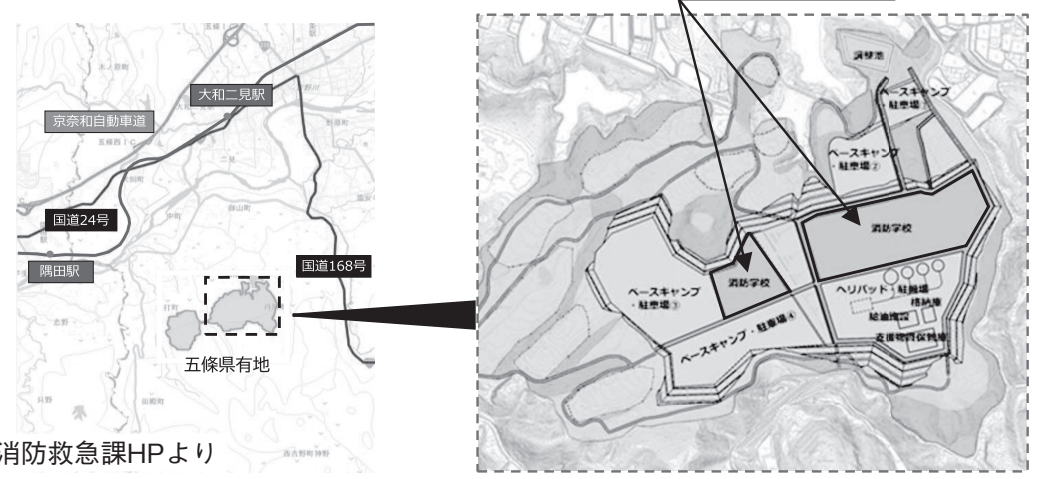

消防救急課HPより

県消防救急課

南部中核拠点約4・4ヘクタール

県消防学校機能強化基本方針

15年度～16年度に工事

奈良県総務部知事公室消防救急課は、現在宇陀市にある施設が狭くて老朽化していることから、五條県有地に移転して南部中核拠点と一体整備する消防学校について機能強化に向けた基本方針をまとめた。

一般競争入札「奈良県消防学校機能強化検討支援業務第1―消1号」により日本工営都市空間奈良事務所（奈良市西大寺赤田町）に業務を委託していたもの。業務場所は宇陀市榛原下井足または同課指定の場所。担当は消防救急係（電話0742―27―8423）。

消防学校は、消防職員及び消防団員の資質を高めるための教育訓練機関だが、現在の奈良県消防学校は施設の老朽化が顕著で、敷地面積も狭いことなどから消防救急活動に即した教育訓練が充分には行えないため、早期の移転整備が喫緊の課題。

県消防学校は、南海トラフ巨大地震などの大規模災害を始めとする被災現場などの各場面において、的確に状況判断できる消防職員などを育成するため、教育訓練機能を充実・強化し、消防力の向上を図る必要がある。加えて新しい消防学校は、災害対応において県南部の核となる南部中核拠点と一体的に整備することに鑑み、災害時における消防学校の有効活用についても併せて検討する必要がある。

令和5年9月設置の「奈良県消防学校教育訓練充実検討委員会」と6年4月設置の「災害応急対策（防災拠点）検討部会」の議論のほか、過年度の消防学校移転整備に関する検討内容を踏まえ、消防学校の教育訓練機能及び災害時に求められる機能を強化する方向性を明らかにした。

南部中核拠点（五條県有地）は、五條市黒駒町762番外の敷地面積約64ヘクタール（東エリア約45ヘクタール＋西エリア約19ヘクタール）。南部中核拠点の核となる区域のコアゾーンのうち消防学校は約4・4ヘクタール。基本計画をまとめ、8年度～14年度に測量・調査・設計等、15年度～16年度の2カ年で工事を行うスケジュールを組んでいる。

機能強化に向けた基本方針は①消防活動の高度化、災害の多様化に対応した実践的訓練環境の充実＝県の地形・災害特性に対応する訓練環境を構築、災害現場等を再現した実践的な訓練施設の整備②効果的、効率的な教育環境の確保＝高度化する救急救命技術と火災予防査察への対応、デジタル技術を活用した最新の内容で教育訓練が行っていくことができるようDX等を推進③プライバシーや自主学習に配慮した寮生活の提供＝教育訓練に集中できる環境を提供するため就寝エリアや勉強空間等を半個室化、女性入校生の増加に対応できるよう寮室等の女性専用エリアを整備④県民に開かれた学校づくり＝消防学校の見学会や消防救急活動の体験会を通じて県民の防火・防災意識を高める機会を創出⑤南部中核拠点として広域防災拠点と消防学校の一体活用＝平時には消防学校の教育訓練において広大な南部中核拠点敷地の活用が可能、災害時には消防や警察・自衛隊等の進出、救助活動拠点（ベースキャンプ）や活動拠点支援施設（宿泊施設等）として消防学校施設を活用して応援部隊の受入体制を強化。新消防学校に想定する施設は次の通り。

▽屋外訓練場＝アスファルト等（全天候型の材質）による訓練に適した舗装。

▽放水訓練場＝雨水や放水訓練水の再利用によるコスト削減。

▽屋内訓練場＝ポンプ操法可能な広さの確保、全天候型仕様、車両進入等を考慮。

▽救助訓練施設＝①高さ20メートル以上渡過距離20メートル以上など全国消防救助技術大会基準を確保②消防機関の合同訓練での活用も想定。

▽模擬消火訓練装置（AFT）＝消防団員教育、県民体験施設としての活用も考慮。

▽総合訓練施設＝①ホットトレーニング、燃焼実験室、排煙迷路訓練施設、複合型救助訓練施設（山岳等救助、竪坑・横坑）を集約②消防設備の火災予防実習室等を整備。

▽街区訓練施設＝移動式模擬家屋を整備。

▽水難救助訓練施設＝①5メートル以上の水深を確保して潜水訓練に対応②監視室や浄化設備を整備。

▽自然災害訓練施設＝震災や水害等の訓練施設を整備。

▽教育・管理施設＝①普通教室・救急実習室を想定②講堂兼大教室はフレキシブルな利用が可能なよう間仕切りを設置③女性など多様な利用者の受入に配慮。

▽宿泊施設＝①宿泊施設は男女で区分する必要があるため女性専用空間の確保など女性の受入環境を充実②食堂は学生と教官が一斉に食事を摂れるスペースを確保。

▽訓練車両車庫。

▽駐車場。

働いた汗に報いる退職金
1日1枚手帳に証紙
建退共
奈良県支部 Tel：0742-22-3345
※詳細はお問合せ下さい

都市再生機構

URリンケージで進む

賃貸住宅の土地利用転換等を検討

ストック再生類型団地を対象に土地利用計画・導入機能の検討

独立行政法人都市再生機構西日本支社は、管内ストック再生類型団地において「集約」「用途転換」を図っていく団地について、安全・安心、持続可能で活力ある地域・まちづくりの推進に向け、令和8年度にかけて用途地域変更等も意識した土地利用転換の検討等を行う。

一般競争入札「令和7年度UR賃貸住宅における土地利用転換等検討業務」を開札し、2650万円（評価値51・9900）で落札したURリンケージ（東京都江東区東陽）に委託して進めている。予定価格2709万円。参加はURリンケージのみ。

業務は①対象地区の現状分析、地域特性把握、既存資料等を基にした法令・インフラ状況等の整理②対象地区における土地利用計画・導入機能の検討、条件等の調査③事業者への聞取り及び行政への事前ヒアリング・調整④まちづくりビジョン・ガイドラインの作成⑤土地公募に向けた資料の作成⑥継続検証中事例関連。委託期間9年3月10日。担当はストック事業推進部事業推進課（電話06―4799―1179）。

平成30年12月に公表した「UR賃貸住宅ストック活用・再生ビジョン」では、持続可能で活力ある地域・まちづくりの推進に向け、地方公共団体、民間事業者等と連携して団地の役割・機能の多様化を図るまちづくりを進め、地域の価値及び魅力を高めることをめざしている。

また、概ね管理開始から40年が経過する「ストック再生」類型の団地については「建替」「集約」「用途転換」「改善」の4つの手法を複合的・選択的に実施し、ストック再生を進めることとしている。

今回の業務では、西日本支社管内ストック再生類型団地において「集約」「用途転換」を図っていく団地について、安全・安心、持続可能で活力ある地域・まちづくりの推進に向け、用途地域変更等も意識した土地利用転換の検討等を行うことにより、今後の新たな「集約」「用途転換」に係る具体化方策の一助とすることを目的としている。

▽対象地区の現状分析、地域特性把握、既存資料等を基にした法令・インフラ状況等の整理＝①対象地区の現状分析、地域特性の把握（立地・規制・変遷・都市計画諸元・統計情報・ニーズ調査等）及び既存資料を参考に行政施策・社会情勢を踏まえた将来予測を含めた地区概要資料の作成②既存資料等を基にした対象地区の法令・規制、インフラ状況及び隣接土地との状況等に係る資料の整理。

▽対象地区における土地利用計画・導入機能の検討、条件等の調査＝①対象地区の規模に適用可能な土地利用転換事例の収集及び組み合わせの提案②用途地域変更等の可能性も考慮した土地利用計画図と導入機能及び事業者の組成スキーム案の作成（3～4案）並びにその実現による効果と課題整理（関連する法令・規制の確認等）及び事業収支の整理③組成スキーム案ごとの事業者決定から事業完了に至るまでの開発手続のフロー・スケジュールの整理④開発により影響を及ぼす項目を抽出したうえでその調査方法・調査期間及び費用の検証。

▽事業者への聞取り及び行政への事前ヒアリング・調整＝①事業者に対して用途地域変更等の可能性も考慮した参加意向及び土地利用転換等のアイデアについて聞取り（20社程度。実施に必要な資料作成を含む）②事業者からの提案に関連する法令・規制を確認（3～5案程度）したうえでそれらを実現するための行政への事前ヒアリング（実施に必要な資料作成を含む）③聞取り結果の分析及び報告。

▽まちづくりビジョン・ガイドラインの作成＝①地域に貢献する持続可能なまちづくりを誘導するためのまちづくりビジョンの作成②計画条件・整備条件及び地区計画（案）を記したまちづくりガイドラインの作成。

▽土地公募に向けた資料の作成＝①事業者の提案と行政へのヒアリング結果及び他地区事例を踏まえた公募手法の検討及び資料作成②公募手法に応じた評価基準・評価方法の検討及び資料作成。

▽継続検証中事例関連＝①同機構の指示する団地における陸上養殖を活用した団地・地域の活性化に資するイベントの企画運営と土地利用転換等への地元意見収集を目的としたアンケートの実施及び取纏め（2回程度）及び他企業等からのイベント連携依頼に対する支援②陸上養殖の日常管理・生育物の販路検証及び陸上養殖に係る報告書の作成。

■購読のお申込みは
ホームページ（https://shinpou-nara.com）からWEB会員登録で。
または、電話、FAX、メールで。

移転

淀川区西中島から北区豊崎へ
昭和コンクリート工業大阪支店

昭和コンクリート工業は大阪支店事務所を移転。10月27日から新事務所で業務を開始する。移転先は〒531―0072大阪市北区豊崎3―19―3ピアスタワー13階1302号室。電話06―6838―6231、FAX06―6838―6228（現行どおり）。

大和郡山市

大和リースを選定

駅前店舗等公共駐車場共同開発

大和郡山市は、公募型プロポーザル「近鉄郡山駅前店舗等公共駐車場共同開発事業」にて大和リース（代表企業・民間施設所有及びトータルマネジメント・設計）を優先交渉権者に選定した。工事監理は福本設計が担当する。事業運営期間は施設の供用開始後から30年間を基本とし、30年を超える50年未満の定期借地権設定の提案も認める。

同事業は、駅周辺整備により近鉄郡山駅周辺が生まれ変わることから、効果を最大限に生かすために新たに整備される駅前空間において「子育て世代活動支援センター」や「駅前公共駐車場」、当該地区周辺の日常生活を支援する「物品販売施設」を基本とする公民の機能が複合された新たな施設を整備するもの。

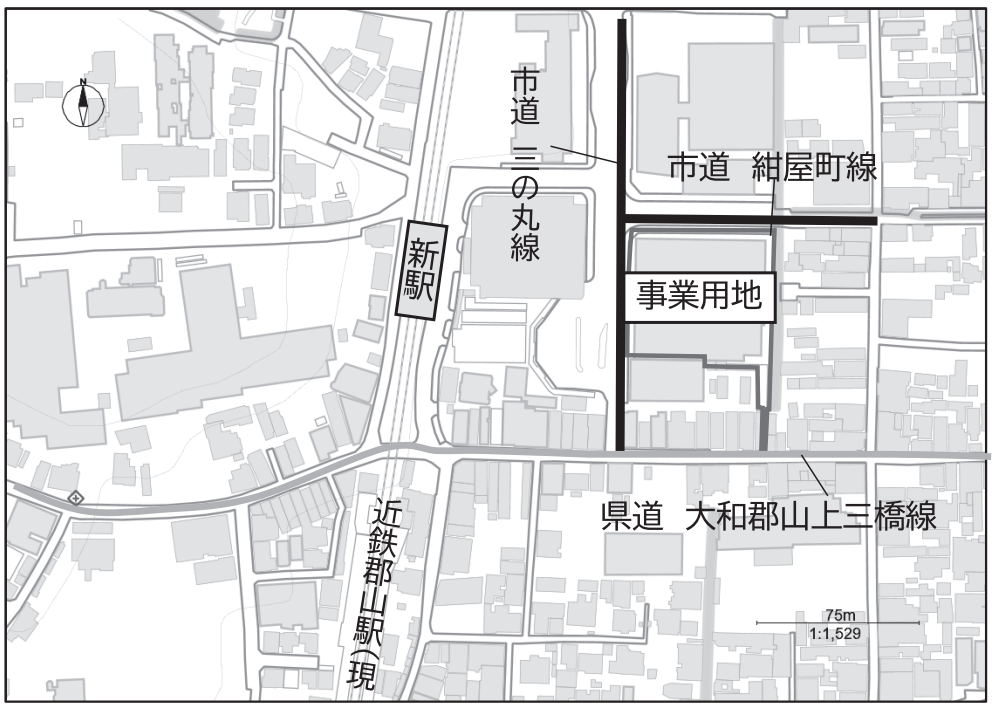

事業用地位置図

工事監理は福本設計が担当

同施設の整備にあたり、民間提案による新たな機能付加やコストダウン等を目的として、民間活力の導入を行うこととし、定期借地権方式による公民連携の事業スキームとして、施設の整備を行うため事業者を募集する。

事業用地は南郡山町529番地2で敷地面積4147・91平方メートル。

市役所施設と民間所有施設、共用施設の3つの区分で構成される。このうち民間所有施設は、物品販売や民間提案施設、駐輪場を計画し外構などの共用施設は事業者が計画・整備する。

配置計画は地下躯体（地下外壁及び底盤等）が存置されていることを考慮したものとする。地下躯体の撤去については耐震性能については構造体Ⅱ類建築非構造部材B類、建築設備は乙類を基準。

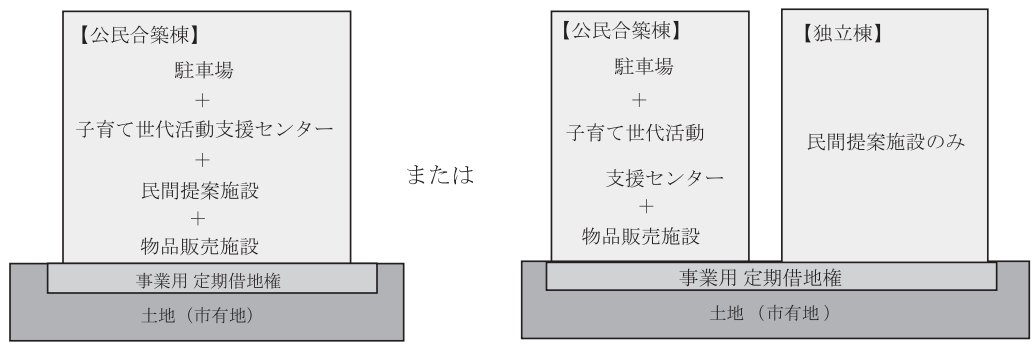

［図 事業用地と整備対象施設の構成イメージ］

橿原市

15件変更、2件追加

7年度発注見通し（10月）

橿原市は、令和7年度10月の建設工事・コンサルタント等発注見通し15件を変更、2件を追加、3件を削除した。詳細は次の通り。一部発注済を含む。▼は新規。《▽事業名称等（場所）＝①期間②種別③概要④入札及び契約方法⑤入札予定時期⑥備考―の順》

▽橋梁補修補強工事東面堂橋（膳夫町）＝①約4ヵ月②土木工事③橋梁補修工1式④一般⑤第3⑥元入札時期は第2。

▽橋梁補修補強工事ちょっきり橋（観音寺町）＝①約4ヵ月②土木工事③橋梁補修工1式④一般⑤第3⑥元入札時期は第2。

▽藤原京跡案内板等整備工事（上飛騨町）＝取消。

▽岩塊撤去工事（慈明寺町）＝①約4ヵ月②土木工事③岩塊撤去1式④一般⑤第3⑥元入札時期は第2。

▽排水路改善工事（新賀町）（新賀町）＝①約5ヵ月②土木工事③排水路工90メートル④一般⑤第3⑥元入札時期は第2。

▽五井町市有地埋設物撤去工事（五井町）＝取消。

▽公共下水道築造工事（飛鳥川左岸第2排水区）（土橋町）＝取消。

▼排水路整備工事（城殿町）（城殿町）＝①約4ヵ月②土木工事③排水路工70メートル④一般⑤第3。

▼排水路改善工事（和田町）（和田町）＝①約3ヵ月②土木工事③排水路工100メートル④一般⑤第3。

▽市道路舗装維持修繕工事大和高田桜井線他（小槻町）＝①約3ヵ月②舗装工事③舗装工1式④一般⑤第3⑥元入札時期は第2。

▽市道路舗装維持修繕工事小槻町12号線他（小槻町）＝①約3ヵ月②舗装工事③舗装工1式④一般⑤第3⑥元入札時期は第2。

▽市道路舗装維持修繕工事小槻町13号線他（小槻町）＝①約3ヵ月②舗装工事③舗装工1式④一般⑤第3⑥元入札時期は第2。

▽市道路舗装維持修繕工事常盤町・太田市町線他（東竹田町）＝①約3ヵ月②舗装工事③舗装工1式④一般⑤第3⑥元入札時期は第2。

▽市道路舗装維持修繕工事中曽司町12号線（中曽司町）＝①約3ヵ月②舗装工事③舗装工1式④一般⑤第3⑥元入札時期は第2。

▽市道路舗装維持修繕工事曽我高田線他（曲川町）＝①約3ヵ月②舗装工事③舗装工1式④一般⑤第3⑥元入札時期は第2。

▽市道路舗装維持修繕工事小綱町・地黄町1号線（小綱町・曽我町）＝①約3ヵ月②舗装工事③舗装工1式④一般⑤第3⑥元入札時期は第2。

▽市道路舗装維持修繕工事観音寺町11号線他（観音寺町）＝①約3ヵ月②舗装工事③舗装工1式④一般⑤第3⑥元入札時期は第2。

▽市道路舗装維持修繕工事八木町・今井町2線、畝傍駅前通り線（八木町）＝①約3ヵ月②舗装工事③舗装工1式④一般⑤第3⑥元入札時期は第2。

▽市道路舗装維持修繕工事山之坊近鉄団地4号線（山之坊町）＝①約3ヵ月②舗装工事③舗装工1式④一般⑤第3⑥元入札時期は第2。

▽醍醐町地下歩道屋根修繕工事（醍醐町）＝①約4ヵ月②防水工事③防水工1式④一般⑤第3⑥元入札時期は第2。

奈良市

安井・ディーディーティー・環境エンジニアリングJVで

なら100年会館改修基本計画

奈良市は、公募型プロポーザル「なら100年会館改修基本計画策定支援業務委託」にて安井・ディーディーティー・環境エンジニアリングJVを契約候補者に選定した。委託期間は8年3月31日。

同業務は、なら100年会館について館全体の現況を総合的に調査し、建築面や設備面等の改修必要箇所の精査、課題の抽出等を行うもの。適切な施設の維持管理を通じて、今後とも継続して利用もらうため、なら100年会館改修基本計画の策定を行うことが目的。主な業務内容は次の通り。

▽施設・設備等の現況調査＝①施設に対するニーズ調査②現況調査③事例分析。

▽施設改修の検討に関する支援業務＝施設の現況を確認したうえで、施設改修の考え方について検討。受注者は各項目及びその他の事項において市の検討過程に参加し、必要な情報やデータを収集・整理したうえで提供するなどの支援を行う。

▽なら100年会館改修基本計画（案の作成＝「なら100年会館改修基本計画（案）」の作成を行い提出。提出後に市から修正の指示があった場合は、速やかに対応をする。

下北山村

11月に審査を実施

価値創造型人材育成プログラム

下北山村は、公募型プロポーザルにて「価値創造型人材育成プログラム業務委託」を公告した。参加意向申出書の提出が10月28日まで、企画提案書の提出期間が10月31日～11月7日、プレゼンテーション審査を11月中旬に実施し、委託候補者を選定する予定。上限額は670万円込。委託期間は8年3月31日。

参加資格は▽同村物品購入等の契約に係る入札参加停止等による入札参加停止の期間中でない者▽民事再生法または会社更生法の規定による再生・更生手続開始の申立て中または手続中でないこと▽類似の業務を公告日から過去5年間に国及び地方公共団体から受託し、同期間内に履行を完了した実績を有する者であること―など。

担当は地域振興課（電話0746―86―0074）。

同村では人口減少や少子高齢化、交流人口の減少等の課題が山積する中で、地域活力の低下や観光の衰退が懸念されるため、地域における中核人材の育成が必要とされている。

同業務は、デジタル化が進む中で村内の多様な人材が能力を最大限発揮し、課題を自ら解決する力を養う人材育成プログラムを実施することで、交流人口の拡大や村の魅力の向上に繋げることを目的に、村の観光拠点を中心に人材育成に関する事業を実施するもの。

主な業務内容は中核人材育成の企画や観光施設等におけるOJT人材育成の実施、観光施設等における中核人材育成講座、行政職員向け人材育成講座の実施等。

工事 入札結果

（①落札者②落札金額③指名または参加業者④概要・工期等）

十津川村

（10月10日・一般競争入札）

▼旧西川第二小学校解体工事（大字出谷）＝①田野上・藤村JV②7308万9000円（比8120万1000円）③長谷川・西JV（失格）、山一・岡田・光和JV④校舎延べ床面積1258・39平方㍍、教員宿舎延べ床面積114・27平方㍍、仮設工事、建物解体工事（内装・外装・躯体）、石綿含有物撤去、電気転居工事（PCB）、設備撤去工事（浄化槽）、外構解体工事、整形・整地工事、その他付属物。設計は中和設計が担当。工期8年3月19日。

御杖村

（10月7日・指名競争入札、10月14日契約）

▼防災・安全交付金事業村道西川川合敷津線舗装補修工事舗補7―2号（大字菅野）＝①木村組②1245万円（予1296万9000円）③谷尾建設、㊐今西組④8年1月30日。

▼村道釜広線舗装改良工事（大字神末）＝①森本建設②415万円（予428万600円）。

奈良市企業局

（10月20日・一般競争入札）

▼口径25～20粍鉛給水管布設替工事（帝塚山南2丁目）＝①平城設備②2747万9000円（予3662万円）③小佐建設、東栄技建工業、竹川建設、俊幸建設、国土建設、晴和工業、中森設備、イワオ産業④8年2月27日。

▼口径25～20粍鉛給水管布設替工事（三松ケ丘・三松2丁目）＝①裕設備②2547万2000円（予3419万円）③笠置建設、西岡工務店、水源、菊池設備、大東設備工業、共栄住設、富士設備工業、橋本興業、吉田興業、今西住設ガスセンター（未受領）④前同。

▼蘭生配水区及び吐山低区配水区減圧弁設置工事（都祁相河町・都祁吐山町）＝①竹田興業②1137万5000円（予1314万円）③水源、カヤキ設備工業所、大東設備工業、笠置建設、久保総合設備、オズ設備、三企水道工業所、小佐建設、イワオ産業、橋本興業、晴和工業、千寿工業、今西住設ガスセンター（未受領）④前同。

▼口半150粍配水支管移設工事（月ヶ瀬月瀬）＝①千寿工業②544万7000円（予635万円）。

県流域下水道センター

（10月6日・一般競争入札、10月10日契約）

▼浄化センター2号焼却炉棟廃熱ボイラ水管修繕工事R7浄工第11号（大和郡山市額田部南町）＝①タクマ②2500万円（比2537万4000円）③タクマのみ④廃熱ボイラ水管整備1式。工期8年2月27日。

▼第二浄化センター2―2号嫌気槽・2―5号無酸素槽攪拌機修繕工事R7二工第5号（広陵町萱野）＝①近畿環境サービス②2565万3000円（比2788万4000円）③荏原実業④反応槽攪拌機部品取替2台。工期9年3月23日。

県広域水道企業団広域水道センター

（9月11日・一般競争入札、9月25日契約）

▼御所浄水場脱水機械設備修繕工事（御所市戸毛）＝①オルガノプラントサービス②4350万円（比4421万4000円）③オルガノプラントサービスのみ④8年3月19日。

県宇陀土木事務所

（10月16日・一般競争入札、10月22日契約）

▼青蓮寺川護岸工事（緊急自然災害防止対策事業債対象事業（臨時・特別））第U―120―2号（曽爾村掛）＝①岩根建設②745万2000円（比833万4000円）。

（10月16日・指名競争入札、10月22日契約）

▼宇陀川堤防舗装工事（緊急自然災害防止対策事業債対象事業（臨時・特別））第U―103―3号（宇陀市大宇陀平尾）＝①森川住建②811万7000円（比907万9000円）。

▼名張川床止め工事（緊急自然災害防止対策事業債対象事業（臨時・特別））第U―126―1号（御杖村神末）＝①大和鋳鉄鋼業②315万4000円（比352万8000円）。

県郡山土木事務所

（10月8日・一般競争入札、10月20日契約）

▼地蔵院川護岸工事（特定都市河川浸水被害対策推進事業（河川改修）（加速化対策分））繰補1―3―3号（大和郡山市下三橋町）＝①興永建設（評価値23・777）②4563万1000円（比5047万9000円）③奈良シールド工業、松本興業、エスディ工業、山喜、井上善土建、青山組（失格）、興和（失格）、西谷建設（辞退）、高木建設（失格）、オオスミ工業（辞退）④工事延長47㍍、コンクリートブロック積工210平方㍍。設計はトップ技術コンサルタントが担当。工期8年5月29日。

▼富雄川遊歩道舗装工事（水辺の憩い空間整備事業）KC―1―2号（生駒市上町）＝①高木建設（評価値83・902）②1288万4000円（比1445万2000円）③青山組、西谷建設、サンロード奈良、高田重機建設、山喜、西和工事、オオスミ工業（辞退）、興永建設（辞退）、奈良ロテック（失格）④工事延長288・9㍍、自然色アスファルト舗装工628平方㍍。工期8年1月30日。

調査・測量・設計 建設コンサルタント 入札結果

（①落札者②落札金額③指名または参加業者④履行期限等）

県建設産業課

（10月1日・一般競争入札、10月22日契約）

▼紀の川水系・淀川水系河川整備計画進捗点検業務委託（河川水辺の国勢調査）第1―委―2号（紀の川水系・淀川水系）＝①建設技術研究所（評価値71・28）②974万円（比1213万円）③いであ、東京建設コンサルタント、三井共同建設コンサルタント④環境モニタリング調査1式、調査とまとめ1式。委託期間8年9月30日。

（10月2日・一般競争入札、10月16日契約）

▼近鉄奈良駅周辺交通対策測量業務委託（近鉄奈良駅周辺地域魅力づくり事業他）第291―委―1号（奈良市春日野町他）＝①IT測量②526万円（比640万円）③太洋エンジニアリング、ナンワ、ダイイチ、エーシー設計企画、五洋設計、ファストワークス、インテコ、井上測量設計事務所、都市企画設計コンサルタント、第一測量設計所、シードコンサルタント、三和コンサルタント、三協エンジニア、セイワコンサル、ヨシノコンサルタント、シンエイ、潮技術コンサルタント、和州測量設計事務所、国土調査設計事務所、清和、古川測量、西奈良測技、天理技研、大門測量設計事務所、コーダ技研、スキャドロン、ノア技術コンサルタント、英晃コンサルタント、エイコー測量設計事務所、大和測量設計事務所、サンディスト、谷本測量設計事務所、アルプス、ヤマウラ、ウィズテック、ソクセン、タケダ技研、三栄測量設計、ライト、松嶋測量、クライス技研、オカモト測量、前川測量設計事務所、原田測量、アクト創研、クリエーティブ・ライフ、アクセス、親光、ワタベ測量、NGC、すぎた測量設計事務所、本田測量設計、ワーク④基準点測量、地形測量。委託期間8年2月27日。

（10月7日・一般競争入札、10月21日契約）

▼一般国道168号他路面下空洞調査業務委託（防災・安全交付金事業（国道その他点検）他）第72―A―8―委1他号（県内一円）＝①ジオ・サーチ（評価値54・18）②2333万円（比2922万円）③天理技研④路面下空洞調査（一次調査〈車道部〉）143・3㌔㍍、緊急時の調査対応1・0㌔㍍。委託期間8年3月31日。

奈良市

（10月20日・一般競争入札）

▼南消防署西大寺分署仮眠室改修に伴う建築設計業務委託（二条町2丁目1番1号）＝①システムクリエイト②213万4000円（予267万2000円）③上田壽子建築設計室、岡田建築設計事務所（未受領）④南消防署西大寺分署改修約23平方㍍。委託期間8年1月15日。

県流域下水道センター

（10月16日・一般競争入札、10月22日契約）

▼寺川幹線（M No.5～6）長寿命化対策詳細設計委託（大規模下水道管路特別重点調査等事業他）R7浄化委第25号（川西町吐田）＝①大日本ダイヤコンサルタント②671万円（比835万円）③サンコーコンサルタント、エハラ、中央コンサルタンツ、大建技術コンサルタンツ、弘洋第一コンサルタンツ、エフウォーターマネジメント、セリオス④長寿命化対策詳細設計委託、管更生工法129㍍。委託期間8年5月29日。

▼寺川幹線（M No.8～10）長寿命化対策詳細設計委託（大規模下水道管路特別重点調査等事業他）R7浄化委第26号（川西町吐田～結崎）＝①中央コンサルタンツ②729万円（比909万円）③エハラ、大日本ダイヤコンサルタント、大建技術コンサルタンツ、弘洋第一コンサルタンツ、エフウォーターマネジメント、セリオス④長寿命化対策詳細設計委託、管更生工法429㍍。委託期間前同。

県広域水道企業団広域水道センター

（10月14日・指名競争入札）

▼桜井浄水場弁類更新工事実施設計業務委託（桜井市初瀬）＝入札者が2者未満となったため中止。

（10月15日・一般名競争入札）

▼桜井浄水場監視制御設備・電気設備更新工事実施設計業務委託（桜井市初瀬）＝入札者がなかったため中止。

（10月17日・指名競争入札）

▼桜井浄水場濃縮槽スラッジ掻寄機更新工事実施設計業務委託（桜井市初瀬）＝入札参加者が2者未満となったため中止。

▼送水施設受水地工事（田原本町第2）に伴う実施設計業務委託その3（田原本町伊与戸）＝入札者がいなかったため中止。

県宇陀土木事務所

（10月16日・一般競争入札、10月22日契約）

▼麦谷川路線測量業務委託（防災・安全交付金事業（南部・東部）（砂防））第繰51―3―委2他号（東吉野村麦谷）＝①都市企画設計コンサルタント②606万円（比738万円）③太洋エンジニアリング、ナンワ、ダイイチ、エーシー設計企画、五洋設計、ファストワークス、インテコ、井上測量設計事務所、第一測量設計所、シードコンサルタント、三和コンサルタント、三協エンジニア、セイワコンサル、ヨシノコンサルタント、シンエイ、潮技術コンサルタント、和州測量設計事務所、国土調査設計事務所、清和、西奈良測技、天理技研、コーダ技研、ノア技術コンサルタント、英晃コンサルタント、エイコー測量設計事務所、大和測量設計事務所、サンディスト、谷本測量設計事務所、ヤマウラ、ウィズテック、ソクセン、三栄測量設計、IT測量、クライス技研、ワーク、前川測量設計事務所、共同エンジニア、クリエーティブ・ライフ、山本測量設計、アクセス、親光、ワタベ測量、NGC、原田測量、タケダ技研、すぎた測量設計事務所、本田測量設計、古川測量、大門測量設計事務所、松嶋測量（失格）④4級基準点測量11点、現地測量0・022平方㌔㍍、路線測量0・20㌔㍍。委託期間8年3月13日。

葛城市下水道課

（10月8日・一般競争入札）

▼第7―406号尺土処理分区不明水調査業務委託（尺土）＝①管清工業②350万円（予465万2000円）③管清工業のみ④流量計測工1ヵ所30日計測（尺土第3処理分区に設置）、簡易水位計測工2ヵ所（尺土第3処理分区に設置）、送煙試験工（本管319・7㍍、宅内20戸）、報告書1式。委託期間12月15日。

桜井市

（10月9日・一般競争入札）

▼桜井市公共建物総合ビルメンテナンス業務（桜井市本庁舎分庁舎、西分庁舎、桜井市立第1保育所、桜井市グリーンパーク、桜井市最終処分場、保健福祉センター「陽だまり」、桜井市立中央公民館、市民会館）＝①南都ビルサービス②931万5000円③KBS④10年10月31日。

▼桜井市公共建物清掃業務（桜井駅歩行者専用道路・桜井駅北口広場及び公衆便所桜井駅南口広場及び公衆便所・昭和児童公園・桜井中央児童公園・三輪児童公園・豊田児童公園・第2保育所・第3保育所・第5保育所・JR三輪駅前公衆トイレ・初瀬観光センター）＝①南都ビルサービス②39万4000円③KBS、近畿ビルテクノ、文政④前同。

URコミュニティ西日本西日本業務センター

（10月20日・指名競争入札）

▼07―郡山駅前団地外部金物その他塗装工事監督業務（大和郡山市西野垣内町22番地1他）＝①栄林建築事務所（大阪府寝屋川市）②420万円（予442万1000円）③澁谷建築コンサルタント

事務所（辞退）、西亮平建築事務所（辞退）、新建築設計事業協同組合（辞退）、山崎設計（辞退）、鷲尾建築設計事務所（辞退）、URリンケージ（辞退）、三弘建築事務所（辞退）、スピック建築設計事務所（辞退）、松岡建築設計事務所（辞退）④8年2月26日。

公告・公示情報（工事）

（①申込期間等②開札日③資格④概要⑤その他）

県奈良公園事務所（総合評価落札方式一般競争入札〈電子入札〉10月20日公告）

▽大渕池公園西地区少年運動広場改修工事（補助都市計画公園事業（防災・安全））第3―10―B1―1号（奈良市大渕町）＝①入札参加申込書の提出10月29日まで（入札書・入札金額の内訳書及び低入札価格調査意向確認書の提出期間11月5日～11日）②11月17日③土木工事業の特定建設業許可。土木1式の登録。A等級（A1グループを除く）。建設業法に基づく土木工事業の許可を受けている本店が県内にあり県建設工事等競争入札参加資格を有すること―など④工事延長125㍍、盛土工180立方㍍、石積工156平方㍍、側溝工（プレキャストU型）330㍍、柵工113㍍。設計は環境設計が担当。工期8年9月30日⑤設783万6500円込。

県奈良公園事務所（施工体制確認型一般競争入札〈電子入札〉10月20日公告）

▽奈良公園案内板改修工事（奈良公園観光情報発信事業）第206―1号（奈良市高畑町他）＝①入札書及び入札金額の内訳書の提出11月7日まで②11月11日③とび・土工工事業の一般建設業許可または特定建設業許可。交通安全施設の登録。とび・土工の総合評定値が600点以上であること。建設業法に基づくとび・土工工事業の許可を受け、かつ奈良市屋外広告物等に関する条例の規定に基づく屋外広告業の登録を受けている本店または営業所が県内にあり県建設工事等競争入札参加資格を有すること―など④入札公告参照⑤予1463万4400円込、低1308万7800円込。

▽奈良公園旧山口氏南都別邸庭園樹木剪定工事（奈良公園環境改善事業）第208―6号（奈良市高畑町）＝①前同②前同③造園工事業の一般建設業許可または特定建設業許可。造園の登録。造園工事の総合評定値が700点以上であること。建設業法に基づく造園工事業の許可を受けている本店が県内にあり県建設工事等競争入札参加資格を有すること―など④入札公告参照⑤予1466万8500円込、低1314万8300円込。

県警察本部（施工体制確認型一般競争入札〈電子入札〉10月20日公告）

▽路側式標識設置工事第6号（奈良市秋篠町826番地先〈南側路側〉他51ヵ所）＝①入札書及び工事費内訳書の提出期間10月30日～11月10日②11月11日③県建設工事等競争入札参加資格を有する建設業者。とび・土工工事業の建設業許可。交通安全施設の登録。県内に本拠または営業所を置いている業者―など④入札公告参照⑤予551万1000円込、低506万9900円込。

県広域水道企業団大和郡山事務所（条件付一般競争入札〈電子入札〉10月21日公告）

▽配水管布設替工事松風台（第2工区）そのA、そのB（大和郡山市小泉町）＝①入札書の提出期限11月4日15時②11月5日③大和郡山市建設工事等競争入札参加登録業者。管の登録（1年以上継続して登録）。B、C等級。大和郡山市内に本店を有すること―など④工事延長230・2㍍、仮設工事1式、EF―PEP（φ100㍉管布設L32・7㍍、φ75㍉管布設L160・5㍍、φ50㍉管布設L37・0㍍）、ドレン管布設2ヵ所、引込管布設35ヵ所、既設DIP管撤去193・2㍍。工期8年2月27日⑤予2782万1200円込、低2505万9100円込。

大和郡山市（条件付一般競争入札〈電子入札〉10月21日公告）

▽城廻り線事業に伴う案内標識整備工事（野垣内町他）＝①入札書の提出期限11月4日15時②11月5日③大和郡山市建設工事等競争入札参加登録業者。C等級。大和郡山市内に本店を有すること―など④標識工（街かん）1式（案内標識工4基）、標識撤去工（単費）1式（標識撤去工3基）。設計は東洋技研コンサルタントが担当。工期8年3月27日⑤予2420万7700円込、低2185万4400円込。

▽道路舗装補修工事（城小泉線）（外川町）＝①前同②前同③大和郡山市建設工事等競争入札参加登録業者。舗装の登録（1年以上継続して登録）。A等級。大和郡山市内に本店を有すること―など④入札公告参照⑤予1988万9100円込、低1783万4300円込。

▽大和中央道第1調整池浚渫工事（小林町）＝①前同②前同③大和郡山市建設工事等競争入札参加登録業者。土木1式の登録（1年以上継続して登録）。D等級。大和郡山市内に本店を有すること―など④入札公告参照⑤予646万3300円込、低577万6100円込。

▽大和中央道第2調整池法面防護工事（今国府町）＝①入札書及び工事内訳書の提出期限11月4日15時②前同③大和郡山市建設工事等競争入札参加登録業者。土木1式の登録（1年以上継続して登録）。C等級。大和郡山市内に本店を有すること―など④入札公告参照⑤予1841万4000円込、低1656万3800円込。

県高田土木事務所（施工体制確認型一般競争入札〈電子入札〉10月21日公告）

▽柳田川進入路補修工事（事業間連携事業（砂防）（国補正））第繰補39―1―2号（御所市楢原）＝①入札書及び入札金額の内訳書の提出11月5日まで②11月6日③土木工事業の一般建設業許可または特定建設業許可。土木1式の登録。C等級。建設業法に基づく「土木工事業」の許可を受けている本店が県高田土木事務所管内にあり、県建設工事等競争入札参加資格を有すること―など④入札公告参照⑤予787万1600円込、低699万3800円込。※週休2日化を促進する試行（発注者指定型）。建設リサイクル法適用。

公告・公示情報（業務等）

（①申込期間等②開札日③資格④概要⑤その他）

県病院マネジメント課（総合評価落札方式一般競争入札〈郵便入札〉10月20日公告）

▽新西和医療センター整備関連事業道路予備設計業務委（西）第7―1号（斑鳩町興留）＝①参加申込書の提出10月29日まで（技術提案書の提出11月12日まで、入札書及び入札金額の内訳書の提出11月13日まで）②11月14日③県建設工事等競争入札参加資格のうち建設コンサルタント「道路」部門の資格を有すること。県内に本店または営業所（県に対する競争入札参加資格を有するものに限る）を有すること―など④県道大和高田斑鳩線の道路改良及び交差点改良等に係る道路予備設計。委託期間8年11月30日⑤予2282万5000円込、調1832万6000円込。

県建設産業課（総合評価落札方式一般競争入札〈電子入札〉10月20日公告）

▽道路状況調査（道路・街路交通情勢調査）委託（道路交通調査費補助・道路改良事業等基礎調査費）第1―委―1号他（県内一円）＝①入札参加申込書の提出10月29日まで（入札書及び入札金額の内訳書の提出期間11月5日～11日）②11月12日③県建設工事等競争入札参加資格のうち建設コンサルタント「道路」部門の資格を有すること。県内に本店（県に対する競争入札参加資格を有するものに限る）を有すること。平成27年4月1日以降公告日までに完了した道路台帳または道路設計業務の元請実績（国または地方公共団体、地方道路公社、東日本高速道路、首都高速道路、中日本高速道路、西日本高速道路、阪神高速道路、本州四国高速道路が発注したもの）を有していること―など④道路現況調査1式（計画準備、状況調査の実施、資料の内容点検、報告書作成）。委託期間8年3月13日⑤予1074万7000円込、調862万4000円込。

県高田土木事務所（施工体制確認型一般競争入札〈電子入札〉10月21日公告）

▽国道168号香芝王寺道路用地調査点検等業務委託（防災・安全交付金事業（道路改良））第3―10―A3―用委20号（香芝市尼寺2丁目）＝①入札書の提出11月5日まで②11月6日③県建設工事等競争入札参加資格のうち補償コンサルタント「物件」「補償関連」部門の資格を有していること。県内に本店または営業所を有していること―など④用地調査点検等1式。委託期間8年2月18日⑤予315万7000円込、低253万円込。

近畿地方整備局紀伊山系砂防事務所（総合評価落札方式簡易公募型競争入札〈電子入札〉10月21日公示）

▽R7後谷砂防堰堤用地測量等業務（野迫川村）＝①参加表明書の提出期限11月4日正午（技術提案書の提出期限11月27日正午、入札書の提出期限12月4日正午）②12月5日③単体企業、同一の組合のいずれか。補償関係コンサルタント業務に係る一般競争（指名競争）参加資格の認定を受けていること―など④砂防事業に必要な土地等の取得等に関する業務のうち、土地調査及び用地の測量等。委託期間8年8月31日⑤事務集中化対象。業務能力評価型。予定価格が500万円を超える場合は技術提案の確実性評価試行。

調査・測量・設計 建設コンサルタント 入札予報

大和郡山市

（11月5日・指名競争入札、指名は事後公表）

▽第二期郡山城跡公園基本設計業務委託（城内町他）＝予301万7300円込、低256万1900円込。

情報をお寄せください

社名や組織の改変、技術開発、新製品等の企業情報、工事に関する情報等どんなことでも結構です。　建設新報　編集部まで

電話　0744-23-2507（代表）
FAX　0744-23-2924（編集部専用）
Eメール　info@shinpou-nara.co.jp

建設資材総合商社
各種新建材・各種銘木・住宅機器
内装工事・ALC工事・サイディング工事
タカダビルテック株式会社
代表取締役　正司茂希
本社　御所市茅原78番地の1　〒639-2241　☎(0745)㊷9783㊀　FAX(0745)㊷8670
配送センター　大和郡山市矢田町4773　〒639-1058　☎(0743)㊺5556　FAX(0743)㊺5557
https://www.takada-billtec.com

左官工事一式
A・S・Kグループ事業内容
・左官工事　・ブロック工事
・外構工事　・各リフォーム工事
奈良県知事許可(般-5)第15628号
株式会社 A.S.K左官工業
代表取締役　國本英輔
〒632-0051 天理市中山町1077-12
TEL0743-67-3222
FAX0743-67-3223

建築から塗装までトータルでお任せ下さい
建築工事　塗装工事　防水工事　看板工事
株式会社 江頭建装
代表取締役　江頭　司
奈良県葛城市葛木154番地4
TEL（0745）69-6479
FAX（0745）48-8212
精密機械塗装　機械焼付塗装　各種メッキ　アルマイト加工
株式会社 エガシラ塗装
代表取締役　江頭義内
奈良県橿原市新堂町313番地1
奈良県ハイテク工場団地協同組合内
TEL（0744）24-6626
FAX（0744）24-6627

建築・土木・鉄筋加工組立一式
県知事(般-7)第5745号
辻本鉄筋工業
代表者　辻本三男
加工場　橿原市石川町488-1　TEL（0744）㉗6719
磯城郡田原本町味間70-8　TEL（0744）㉝3031　FAX（0744）㉜8521

資材部　生コンクリート／コンクリート二次製品製造販売／土木建築資材一式
工事部　■土木工事
遮音壁設置工事、ガードレール設置工事、高欄設置工事、落石防護柵（網）設置工事、ネットフェンス設置工事、道路標識設置工事、公園施設設置工事、各種外構工事、グランド工事、のり面緑化工事、石工事、土留工事、タイル工事、ドローン空撮、土木3D施工データ作成、i-Construction対応
■防水工事
コンクリート強化剤による漏水防止工事、コンクリート表面強化工事、橋梁床板防水工事
販売部　事務用品一式／測量器具一式
光触媒事業　断熱UVコート／SCV-Sセルフクリーニング／シックハウス対策
和歌山県知事許可(般-4)第12483号
宏栄商事株式会社
Koei・Group
代表取締役　栄林正起
本社　和歌山県橋本市隅田町垂井23-1　〒648-0018　TEL0736-33-1678　FAX0736-32-9765
五條営業所　奈良県五條市三在町1421五條生コン㈱内　〒637-0002　TEL0747-24-2525　FAX0747-24-4910

令和6年度　工事結果（落札金額1000万円以上）⑧　（本紙調べ）

種別	発注機関	件名	場所	開札日	予定価格	入札方式	落札者	落札金額
工事	奈良市企業局	口径150～50粍配水支管改良工事3―1―4号	西木辻町～南京終町1丁目	7月4日	1億492万円	一般	竹田水道工業	7160万円
工事	三郷町水道課	令和6年度配水管布設替工事（美松ヶ丘西6―1工区）	美松ヶ丘西2丁目2番	7月4日	2603万円	指名	オオスミ工業	2450万円
工事	香芝市上下水道部	良福寺10―134号線他配水管布設替工事	良福寺他	7月4日	1958万円	一般	日之出水道工業所	1762万5000円
工事	桜井市	桜井西中学校だれでもトイレ増築工事教総工第6―2号	大福	7月4日	2085万円	一般	広成	1886万5000円
工事	県中和土木事務所	一般国道165号他区画線補修工事（道路維持）424―1号	橿原市膳夫町他	7月4日	1339万9000円	一般	林塗装	1191万4000円
工事	県建設産業課	馬見丘陵公園公園館屋上防水改修工事（補助都市計画公園事業（防災・安全交付金））第6―5号	河合町佐味田	7月4日	6501万円	一般	藤井組	5929万3000円
工事	県中和土木事務所	大和高田桜井線舗装補修工事（臨単舗装）（舗装5ヵ年）413―1号	橿原市中曽司町他	7月4日	4129万2000円	一般	中尾組	3710万9000円
工事	県奈良土木事務所	一般国道25号小倉工区道路改良工事（防災・安全交付金事業（道路改良）（加速化）（国補正）他）繰1―10―A1―補―1他号	奈良市小倉町	7月4日	8584万7000円	一般	中西建設	7777万2000円
工事	県広域消防組合	宇陀消防署設備改修工事	宇陀市榛原萩原1230番地	7月4日	4734万円	一般	広澤建設	4355万2800円
工事	県広域消防組合	下市消防署黒滝分署大規模改修工事	黒滝村大字寺戸228番地の1	7月4日	1360万円	一般	ダイシン	1234万7000円
工事	県学校支援課	奈良県立高等学校総合寄宿舎畝傍寮GHP空調更新工事	橿原市御坊町2〈県立高等学校総合寄宿舎畝傍寮（男子寮）敷地内〉	7月5日	2600万円	一般	竹島暖冷工業	1400万円
工事	県文化財保存事務所	重要文化財長谷寺本坊小書院屋根桟瓦葺等工事6文保第4号	桜井市初瀬731番地の1	7月5日	1880万円	一般	山本瓦工業	1800万2000円
工事	県文化財保存事務所	重要文化財長谷寺本坊奥書院素屋根建設工事6文保第5号	桜井市初瀬731番地の1	7月5日	1473万円	一般	瀧川寺社建築	1355万1000円
工事	県文化財保存事務所	重要文化財法隆寺東院礼堂及び廻廊仮設等工事6文保第6号	斑鳩町法隆寺山内1番1号	7月5日	1818万円	一般	左野工業	1788万円
工事	水資源機構木津川ダム総合管理所	高山ダム堆砂除去工事	奈良市月ヶ瀬桃香野他	7月5日		一般	後出建材土木（三重県伊賀市）	3634万円
工事	生駒市	生駒市流域関連公共下水道壱分町328号線工事及び水道管移設工事	壱分町	7月8日	8192万4000円	一般	京和建設	7085万3000円
工事	奈良市	鴻ノ池運動公園駐車場整備工事	法蓮佐保山3丁目	7月9日	1762万円	一般	田村建設	1320万1000円
工事	生駒市	東生駒2丁目地内配水管布設替工事（1工区）	東生駒2丁目	7月9日	3163万円	一般	植木工業	2733万円
工事	生駒市	生駒台小学校本館屋上防水工事	新生駒台	7月9日	1700万円	一般	ミズノ	1509万5000円
工事	明日香村	令和6年度第106号防災行政無線（同報系）簡易中継装置更新工事	大字畑・真弓他	7月9日	2272万円	一般	現場ソリューションズカンパニープレジデント	2230万円
工事	明日香村	令和6年度第105号老朽管更新工事	大字真弓	7月9日	6811万円	一般	松好建設	5000万円
工事	近畿地方整備局奈良国道事務所	国道25号米谷橋橋梁補修工事	奈良市米谷町	7月10日	1億1388万円	一般	下村重機	1億250万円
工事	奈良国立大学機構	奈良女子大学（北魚屋）総合研究棟（生環系A棟）改修工事	奈良市北魚屋西町	7月10日	6159万円	一般	北陽	5700万円
工事	近畿地方整備局大和川河川事務所	大和川立野南地区護岸整備他工事	三郷町立野南	7月10日	9053万円	一般	米杉建設	8220万円
工事	近畿地方整備局大和川河川事務所	大和川保田遊水地水路整備他工事	川西町保田	7月10日	2億6465万円	一般	森下組	2億4250万円
工事	奈良市	青少年野外活動センター高圧受変電設備設置工事	阪原町25番地の1	7月11日	4271万円	一般	サポート	3467万円
工事	県立医科大学	総合研究棟チラー更新工事工第06―3号	橿原市四条町840番地	7月11日	4695万円	一般	竹田水道工業	4307万5000円
工事	葛城市	葛城市火葬場外壁等改修工事	寺口	7月11日	3001万円	一般	生野建設	2751万4000円
工事	葛城市	第6―102号国鉄・坊城線仮設道路撤去工事	柿本他	7月11日	2625万8000円	一般	ソレイユ	2386万3000円
工事	県奈良土木事務所	一般国道169号歩道橋横断部撤去工事（道路メンテナンス事業（国道大型構造物撤去）他）繰5―A―1R―4他号	奈良市窪之庄町	7月11日	2002万1000円	一般	山崎組	1769万7000円
工事	大和高田市	大和高田市営斎場外壁等改修工事	材木町	7月12日	7263万円	一般	Yoshikawa	6681万9000円
工事	中部地方整備局北勢国道事務所	令和6年度名阪国道防災工事	三重県伊賀市西之澤～奈良市針町	7月12日	1億2171万円	一般	堀田建設	1億1150万円
工事	県流域下水道センター	第二浄化センター高段ポンプ棟1，3号汚水ポンプインバータ等修繕工事R6二工第10号	広陵町萱野	7月12日	1624万1000円	一般	明電エンジニアリング	1570万円
工事	県流域下水道センター	第二浄化センター返流水管（MNo.E’）長寿命化対策工事（防災・安全交付金事業）R6第二第323号	広陵町萱野	7月12日	1380万6000円	一般	金森建設	1242万8000円
工事	県広域水道センター	桜井浄水場接合井活性炭注入室更新工事	宇陀市榛原角柄	7月16日	6079万円	一般	松塚建設	6000万円
工事	県建設産業課	奈良南高校（大淀学舎）消火設備改修工事第6―6号	大淀町下渕	7月16日	7260万円	一般	森村設備	7223万7000円
工事	県建設産業課	郡山総合庁舎浄化槽撤去工事第6―7号	大和郡山市満願寺町	7月16日	7636万円	一般	木村組（隆男）	6961万6000円
工事	県五條土木事務所	高野天川線法面対策工事（土砂災害対策道路事業（地方道災害防除））1―B53―7土―2号	野迫川村上	7月16日	2654万5000円	一般	福田産業	2388万2000円
工事	奈良市	横断歩道橋長寿命化修繕工事（大森高畑線（紀寺歩道橋））	紀寺町他	7月17日	1億62万9000円	一般	岡田工務店	8648万円
工事	奈良市	2号炉誘引送風機インバータ取替工事	左京5丁目2番地〈奈良市環境清美工場〉	7月17日	3874万5000円	一般	三機グリーンテック	3670万円
工事	大和郡山市	市営井路西住宅外壁等改修工事	新町	7月17日	2666万円	一般	北門組	2446万5000円
工事	奈良市企業局	公共下水道築造工事及び口径50粍配水支管移設工事工―4―1、3―2―1号	奈良阪町	7月17日	4446万6000円	一般	尾田組	3548万4000円
工事	奈良市企業局	流量計更新工事2―2―5号	佐保台2丁目他2ヵ所	7月17日	1198万円	一般	洛南エンジニアリング	1000万円
工事	奈良市企業局	口径25～20粍鉛給水管布設替工事1―4―103号	朝日町1丁目～2丁目	7月17日	3218万円	一般	共栄住設	2419万4000円
工事	奈良市企業局	口径25～20粍鉛給水管布設替工事1―4―104号	丸山1丁目～2丁目	7月17日	3606万円	一般	ムラタ技建	2757万3000円
工事	奈良市企業局	口径500粍配水本管移設工事（推進工事）3―1―5号	登美ヶ丘1丁目～鶴舞西町	7月17日	3億6849万円	一般	森本・竹田JV	3億1137万4000円

【続く】

工事結果・業務結果のデータのお問い合わせは建設新報社情報サービス係まで。

県下公共工事動向

9月

154件で対前年同月比1・3％減

請負金額は約79億円で同13・8％増

西保証奈良支店

西日本建設業保証奈良支店がまとめた9月の「県下公共工事動向」によると、工事件数は154件で対前年同月比は1・3％の減。請負金額は79億1300万円で同13・8％の増となった。

発注者別は国11件、10億1800万円▽独立行政法人等6件、3億7100万円▽県60件、14億2500万円▽市町村56件、43億8100万円▽その他公共的団体21件、7億1500万円。

地域別は奈良32件、29億5700万円▽郡山26件、16億7200万円▽高田22件、5億6400万円▽桜井25件、9億1000万円▽宇陀11件、2億6600万円▽吉野19件、7億5900万円▽五條19件、7億8100万円。

工種別の累計（令和7年4月～同9月）は、土木358件、275億2100万円▽建築100件、195億1900万円▽電気27件、39億1000万円▽管31件、26億9100万円▽測量・調査・設計239件、43億2900万円▽その他15件、23億4100万円など。

工種別の状況（令和７年４月～９月）

（金額単位：百万円）

工種	件数	請負金額	増減		増減率	
			件数	請負金額	件数	請負金額
土木	358	27,521	▲ 53	1,307	▲12.9%	5.0%
建築	100	19,519	18	3,187	22.0%	19.5%
電気	27	3,910	▲ 5	1,351	▲15.6%	52.8%
管	31	2,691	14	1,459	82.4%	118.4%
測量・調査・設計	239	4,329	1	181	0.4%	4.4%
その他	15	2,341	▲ 9	▲ 5,322	▲37.5%	▲69.4%
合計	770	60,313	▲ 34	2,164	▲4.2%	3.7%

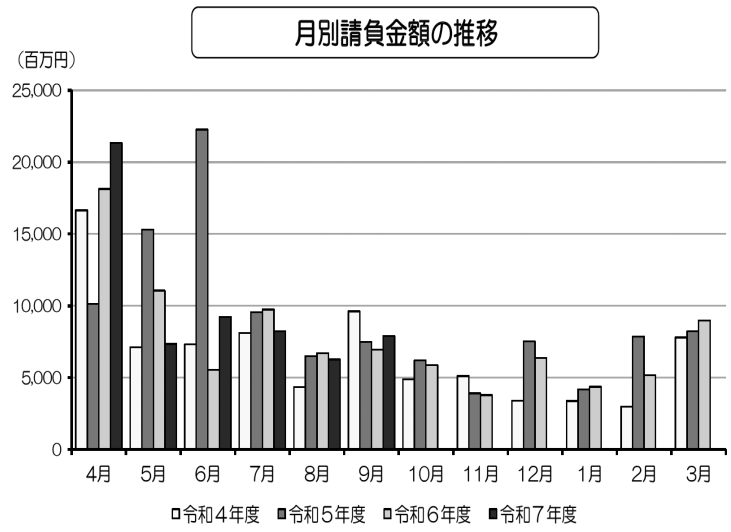

建災防県支部

職長・安衛責任者教育など

技能講習・安全衛生教育等開催

建設業労働災害防止協会奈良県支部（建災防県支部）は、令和7年度「作業主任者技能講習・特別教育」等の受講者を募集している（**表参照**）。申込みは先着順、定員になり次第締め切る。講習会場は奈良県人権センター（奈良市大安寺1―23―1）と奈良県建設会館（奈良市高天町5―1）の2カ所で行う。

今後、開催する作業主任者技能講習および特別教育講習等の日程は次のとおり。なお講習は労働安全衛生法第14条の規定に基づくもの。

11月5日　フルハーネス型安全帯使用作業特別教育

▽フルハーネス型安全帯使用作業特別教育＝11月5日、定員10人、奈良県建設会館、会員1万615円、非会員1万1605円▽職長・安全衛生責任者教育＝11月12日～13日、定員50人、奈良県人権センター、会員1万7325円、非会員1万8700円▽職長のためのリスクアセスメント教育＝11月12日、定員50人、奈良県人権センター、会員9405円、非会員1万6700円▽足場の組立て等の業務に係る特別教育＝11月19日、定員20人、奈良県建設会館、会員1万3995円、非会員1万1605円▽足場の組立て等作業主任者技能講習＝8年1月14日～15日、定員20人、奈良県建設会館、会員1万3970円、非会員1万4795円▽建築物石綿含有建材調査者講習（一般）＝8年1月21日～22日、定員100人、奈良県人権センター、会員4万4575円、非会員4万7575円▽石綿作業主任者技能講習＝8年1月27日～28日、定員100人、奈良県人権センター、会員1万4300円、非会員1万5950円。

石綿作業主任者技能講習　1月27日～　定員100人

申込み・問合せ先は、〒630―8241奈良市高天町5―1、建設業労働災害防止協会奈良県支部。電話0742―22―3345、FAX0742―22―3346。http://www.nakenkyo.or.jp/kensaibo/training.html

建災防奈良県支部　令和７年度　技能講習・安全衛生教育等開催のご案内

講習名	開催日	定員	会場	受講料	
				会員	非会員
足場の組み立て等作業主任者技能講習	令和8年1月14日(水)～15日(木)	20	奈良県建設会館	￥ 13,970	￥ 14,795
石綿作業主任者技能講習	令和8年1月27日(火)～28日(水)	100	(公財)奈良県人権センター	￥ 14,300	￥ 15,950
足場の組み立て等の業務に係わる特別教育	令和7年11月19日(水)	20	奈良県建設会館	￥ 10,395	￥ 11,605
フルハーネス型安全帯使用作業特別教育	令和7年11月5日(水)	10	奈良県建設会館	￥ 10,615	￥ 11,605
職長・安全衛生責任者教育	令和7年11月12日(水)～13日(木)	50	(公財)奈良県人権センター	￥ 17,325	￥ 18,700
職長のためのリスクアセスメント教育	令和7年11月12日(水)	50	(公財)奈良県人権センター	￥ 9,405	￥ 10,670
建築物石綿含有建材調査者講習（一般）	令和8年1月21日(水)～1月22日(木)	100	(公財)奈良県人権センター	￥ 44,575	￥ 47,575

・申込受付は先着順で、定員になり次第締切となります。
・講習は、諸般の事情（定員を著しく下回る場合など）により予告なく中止とさせていただく場合や、会場が変更になる場合があります。
・各講習の詳細や申込書のダウンロードは、建災防奈良県支部講習会のホームページ（http://www.nakenkyo.or.jp/kensaibo/training.html）をご確認ください。

国交省

8月の新設住宅着工戸数

奈良県は総着工戸数350戸

前年同月比33・6％減

国土交通省は、8月の新設住宅着工戸数をまとめた。それによると、総着工戸数は全国で6万275戸（前年同月比9・8％減）となり、5カ月連続の減少となった。

利用関係別の戸数は▽持家1万7532戸（10・6％減）▽貸家2万6585戸（8・1％減）▽分譲住宅1万5819戸（マンション6148戸、一戸建住宅9476戸）（8・2％減）―となった。

持家は公的資金によるものは増加したが、民間資金によるものが減少したため、持家全体で5ヵ月連続の減少となった。貸家は公的資金によるものは増加したが、民間資金によるものが減少したため、貸家全体で5ヵ月連続の減少となった。分譲住宅はマンションが減少し、一戸建住宅も減少したため、分譲住宅全体で5カ月連続の減少となった。

奈良県の総着工戸数は350戸（33・6％減）。このうち▽持家183戸（3・7％減）▽貸家49戸（80・5％減）▽分譲住宅118戸（一戸建住宅118戸）（63・9％増）―となった。

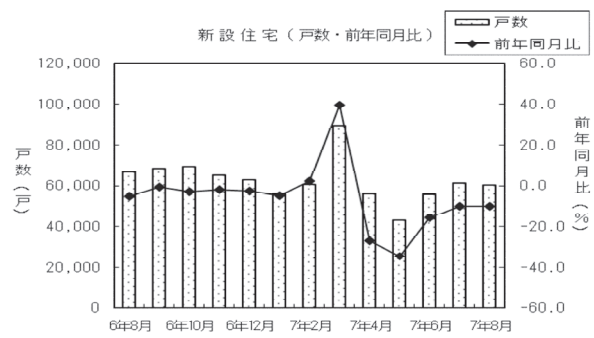

各種石綿波型スレート・石綿平板・木毛板・グラスボード
普通・軽量コンクリートブロック・スプリットブロック門柱
販売・施工
日本工業規格表示許可工場
金剛スレート株式会社
本社・工場　大阪府八尾市志紀町南２丁目38番地
☎（0729）４９―２２００（代表）
橿原倉庫　橿原市忌部町149（国道24号線沿い）

企業の成長・発展を願る
あらゆる警備のことなら
当社の経験豊富な警備員を！
株式会社やまとアシスト
TEL（0743）63-3357・0111
〒632-0035 奈良県天理市守目堂町54-1（三宝ビル）FAX（0743）63-8339
警備の依頼は当社へ!!（優秀なスタッフを派遣します）
●1日から5年・10年契約OK／1ヶ月以上常駐警備の場合割引有／

日鉄神鋼建材㈱
朝日スチール工業㈱
奈良県代理店
株式会社ひのり
〒630－8207 奈良市今小路町68
TEL 0742－26－5757　FAX 0742－22－5318
㈱ダイクレ
積水樹脂㈱

国交省　８月統計調査

県内合計170億4900万円

建　設　工　事　受　注　動　態

国土交通省は、８月分の「建設工事受注動態統計調査」をまとめた。

それによると業者所在都道府県別受注高で奈良県の受注合計は170億4900万円で対前年同月比45・9％減。内訳は元請受注高が116億6400万円で35・5％減（うち公共機関59億9700万円で35・8％減、民間等56億6600万円で35・2％減）、下請受注高が53億8600万円で59・9％減となった。

受注高の推移(令和7年度)

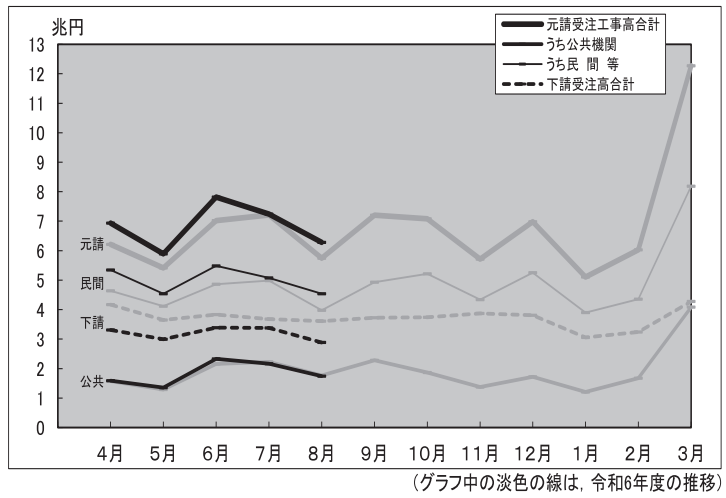

（グラフ中の淡色の線は，令和6年度の推移）

業者所在都道府県別受注高　令和7年8月分

（単位：百万円，％）

	合計		元請受注高		公共機関		民間等		下請受注高	
		前年同月比		前年同月比		前年同月比		前年同月比		前年同月比
T 全国計	9,169,121	▲ 2.0	6,285,062	9.4	1,746,268	▲ 1.2	4,538,794	14.1	2,884,059	▲ 20.1
1 北海道	360,367	1.2	205,129	26.4	121,681	59.2	83,449	▲ 2.7	155,238	▲ 20.0
2 青森	69,676	15.3	42,442	42.6	27,912	86.3	14,531	▲ 1.7	27,233	▲ 11.2
3 岩手	45,781	▲ 5.8	34,917	24.2	24,594	74.0	10,322	▲ 26.2	10,865	▲ 46.9
4 宮城	113,833	7.7	62,205	5.1	23,051	16.1	39,154	▲ 6.4	51,628	▲ 11.0
5 秋田	38,371	▲ 23.1	27,123	▲ 20.1	15,981	▲ 18.3	11,142	▲ 8.3	11,248	▲ 29.4
6 山形	52,573	▲ 23.7	33,941	▲ 29.2	20,097	▲ 3.1	13,844	▲ 49.1	18,632	▲ 11.2
7 福島	54,408	▲ 25.1	46,684	▲ 16.3	18,630	▲ 33.9	28,053	▲ 34.6	37,724	69.1
8 茨城	119,633	▲ 6.0	43,422	▲ 38.1	24,928	12.2	18,494	▲ 61.4	76,211	33.3
9 栃木	86,260	▲ 13.9	57,218	▲ 19.6	20,044	▲ 34.5	37,173	13.5	29,043	▲ 21.1
10 群馬	103,996	▲ 15.4	55,649	▲ 18.6	21,027	▲ 30.1	34,621	▲ 9.7	48,348	▲ 11.2
11 埼玉	222,908	▲ 25.0	148,849	▲ 38.9	48,133	25.4	100,716	44.9	79,059	▲ 59.7
12 千葉	140,813	▲ 18.2	56,197	▲ 46.7	19,489	▲ 80.4	36,708	▲ 34.7	84,616	26.7
13 東京	3,235,302	7.9	2,368,176	23.0	432,817	6.5	1,935,359	27.5	867,126	▲ 19.3
14 神奈川	247,750	▲ 27.3	139,557	▲ 30.7	23,559	▲ 60.9	115,997	▲ 17.6	108,193	▲ 22.4
15 新潟	182,476	25.7	110,173	51.2	27,714	▲ 15.1	82,459	105.1	72,303	▲ 0.1
16 富山	102,194	14.0	68,626	31.8	31,121	44.0	37,505	23.2	33,568	▲ 10.7
17 石川	107,279	7.9	78,132	38.7	54,604	91.0	23,528	▲ 15.2	29,146	▲ 32.4
18 福井	51,230	22.2	36,848	29.1	16,580	26.2	20,268	31.5	24,382	13.2
19 山梨	30,141	▲ 20.9	23,052	▲ 12.4	13,320	▲ 5.7	9,732	▲ 20.1	7,089	▲ 40.0
20 長野	119,049	▲ 5.2	76,946	▲ 21.1	29,432	▲ 5.7	47,514	▲ 28.3	42,103	50.2
21 岐阜	135,597	3.3	100,707	42.9	53,642	38.3	47,066	48.4	34,889	▲ 42.6
22 静岡	158,010	▲ 23.9	120,073	44.8	54,601	30.8	65,472	59.0	47,936	▲ 65.2
23 愛知	462,958	2.8	281,602	▲ 9.9	75,423	▲ 18.3	206,179	▲ 6.4	181,355	31.9
24 三重	74,606	5.1	41,106	3.1	22,773	21.7	18,333	▲ 13.4	33,500	7.6
25 滋賀	71,127	68.3	52,153	80.3	7,249	▲ 49.3	44,905	207.2	18,973	42.3
26 京都	63,548	▲ 46.4	38,834	▲ 20.4	13,101	▲ 4.5	25,733	▲ 26.6	24,714	▲ 64.6
27 大阪	1,182,346	2.1	903,622	13.2	83,818	4.0	819,804	14.2	278,724	▲ 22.6
28 兵庫	206,778	7.2	128,236	25.3	48,089	15.3	80,147	32.2	78,541	▲ 13.2
29 奈良	17,049	▲ 45.9	11,664	▲ 35.5	5,997	▲ 35.8	5,666	▲ 35.2	5,386	▲ 59.9
30 和歌山	34,039	▲ 39.6	28,203	▲ 9.9	15,125	▲ 6.7	13,077	▲ 13.3	5,836	▲ 76.7
31 鳥取	27,318	▲ 9.2	17,259	▲ 22.7	11,680	▲ 13.6	5,580	▲ 36.6	10,059	29.7
32 島根	32,382	▲ 23.1	25,927	▲ 16.9	18,479	27.2	7,447	▲ 55.3	6,455	▲ 40.9
33 岡山	139,571	80.7	115,919	145.4	30,318	96.7	85,601	169.0	23,653	▲ 21.2
34 広島	156,225	1.0	93,249	▲ 3.3	27,207	▲ 22.0	66,043	7.3	62,975	8.1
35 山口	52,412	▲ 45.9	35,855	▲ 51.6	16,431	27.1	19,424	▲ 68.2	16,557	▲ 27.4
36 徳島	29,410	6.9	25,081	19.1	17,716	74.0	7,364	▲ 32.2	4,329	▲ 33.0
37 香川	79,102	▲ 9.5	66,417	▲ 6.3	16,762	99.9	47,635	▲ 22.5	12,686	▲ 23.3
38 愛媛	42,218	▲ 39.3	24,189	▲ 43.2	11,973	▲ 31.4	12,216	▲ 51.5	18,029	▲ 33.0
39 高知	24,462	33.4	16,764	29.6	9,849	▲ 2.9	6,915	147.5	7,698	42.3
40 福岡	249,475	▲ 34.2	145,522	▲ 36.4	37,862	▲ 68.1	107,660	▲ 2.2	103,953	▲ 31.0
41 佐賀	47,270	11.6	32,872	▲ 1.4	17,529	▲ 2.8	15,343	0.4	14,398	59.4
42 長崎	52,276	▲ 8.0	42,637	21.7	23,953	8.9	18,684	43.3	9,639	▲ 55.8
43 熊本	73,519	12.0	55,866	56.8	31,680	74.5	24,186	38.3	17,652	▲ 41.1
44 大分	42,184	▲ 10.0	21,575	▲ 29.4	10,741	▲ 5.7	10,834	▲ 43.5	20,609	26.6
45 宮崎	41,399	15.7	33,210	32.4	19,491	42.7	13,719	20.0	8,188	▲ 23.4
46 鹿児島	72,154	▲ 1.8	61,251	10.3	27,695	▲ 21.4	33,556	65.3	10,903	▲ 39.3
47 沖縄	62,648	▲ 43.6	49,984	▲ 30.3	17,346	▲ 62.1	32,638	25.9	12,664	▲ 67.9

注）受注高の少ない集計区分等の数値は，誤差が大きいので利用に当たっては注意してください。

災害時の被災状況把握や応急復旧

葛城市と中南和建協が災害協定

葛城市（阿古和彦市長）と奈良県中南和建設業協会（吉井久尚会長）は去る６日、「災害発生時における応急復旧等対策業務に関する協定」を葛城市役所で結んだ。

同協定は、地震等の大規模な災害が発生した際、指示系統を統一することで被災状況の把握や応急復旧のための速やかな災害復旧を図ることが目的。

協定には道路施設災害や崖崩れ等の応急復旧と災害廃棄物の撤去、搬送資機材及び物資の輸送などの業務に関する内容など12条が盛り込まれた。

締結式で阿古市長は「気象変動による災害が増えており、道路、河川など多くの施設が被災する状況にある中、災害対策本部の要請に基づき、速やかな対応をしていただけることは非常に有り難い」と感謝の挨拶。

吉井会長は「東南海地震の発生確率が引き上げられるなど深刻さが増している。また、各地域の建設業協会との防災協定が過去の事例や昨今の能登半島災害復旧作業などの経験からも大事であると認識されている。一般的に建設業者の活躍は知られていないところだが、地方建設業者はインフラ整備工事だけでなく災害復旧活動も責務をもって当たっていることをご承知いただければ幸い」と述べた。

同協会には、県高田土木事務所管内の４市４町（大和高田市・御所市・香芝市・葛城市・北葛城郡上牧町・広陵町・王寺町・河合町）の１４４社が加盟。現在、大和高田市、広陵町、葛城市の２市１町と協定を締結。残りの２市３町とは年内の締結を目指し、情報の一本化を図る。葛城市の防災協定は、行政や団体、企業間で30者を超える。

締結式の様子＝6日、葛城市役所

協定を結んだ吉井会長（右）と阿古市長

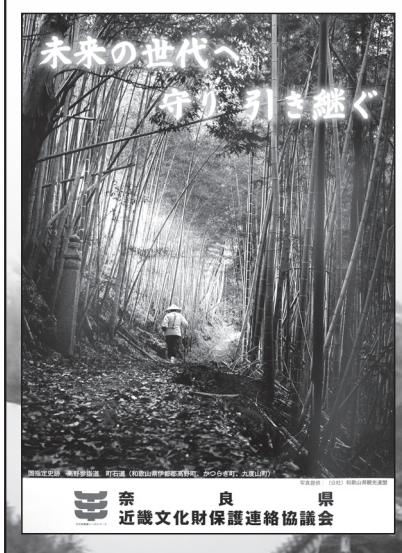

文化財は、今日まで守り伝えられてきた国民的財産です。

文化財保護強調週間
Cultural Properties Protection Week
第72回 令和7年11月1日（土）～11月7日（金）

教育・文化週間（昭和34年９月４日閣議了解）の一環としてこの期間中、全国的に文化財に関する各種の行事を実施することにより、広く国民に文化財に関する理解と関心を深め、文化財保護への一層の協力を得ることを目的とする。
◆文化財保護の万全を期するため、この週間を契機として国民一人一人が文化財を国民共有の貴重な財産として愛護するよう、積極的に広報活動を行い、その気運の醸成を図る。
◆この週間においては、文化財関係者のみならず、広く他の関係機関、団体の協力の下、国民の文化財保護への理解と関心を深めるために有効と思われる文化財の公開や展示会、史跡めぐり等の各種行事を実施し、この週間の意義を高めるよう配慮する。

11月3日は奈良県文化財の日

世界に誇る奈良の文化財を守っていくことを再認識し、県民の方々により身近に知っていただく機会として、平成21年度より11月3日を「奈良県文化財の日」と定める。
文化財は、我が国の長い歴史の中で生まれ、育まれ、今日の世代に守り伝えられてきた貴重な国民的財産です。これは、我が国の歴史、文化等の正しい理解のために欠くことのできないものであると同時に、将来の文化の向上発展の基礎をなすものです。文化財を保存して次世代に継承することはもとより、積極的に公開・活用を行うように努めている。

卓抜な技術と豊富な経験で文化財保存に寄与する企業

社寺、高級住宅、公共施設、各種瓦、製造、販売・施工
石野瓦工業株式会社
天理市桧垣町４２１の１
☎（０７４３）66 １２４６㈹
ＦＡＸ（０７４３）67 ２２２１
https://www.ishino.jp

建築石材・文化財石材一式
創業嘉永元年　宮内庁御用達
大石石材工業株式会社
代表取締役　大石文彦
大和郡山市南鍛冶町２６
☎（０７４３）５３－４０２１㈹
ＦＡＸ（０７４３）５３－７９７３
https://www.ooishisekizai-nara.co.jp/