10月31日まで参加受付

第二浄化C汚泥掻寄機等更新

県建設産業課

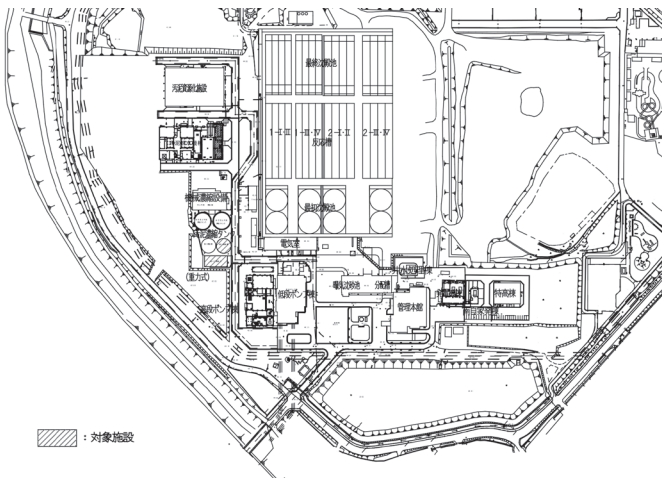

対象施設

奈良県建設産業課は、「第二浄化センター1号重力濃縮汚泥掻寄機等更新工事（防災・安全交付金事業）R7第二第328号」に総合評価落札方式一般競争入札を適用して去る21日に公告した。

入札参加申込書を10月31日まで、入札書・入札金額の内訳書及び低入札価格調査意向確認書を11月7日～14日に受け付けて11月17日に開札する。

参加資格は▽県建設工事等競争入札参加資格を有する建設業者▽機械器具設置工事業または水道施設工事業の特定建設業許可▽機械設備または上下水道設備の登録▽機械器具設置工事または水道施設工事の総合評定値が800点以上であること▽平成22年4月1日以降入札参加資格確認申請書の提出日までに元請として完成し引き渡しが完了した下水道法に基づく計画日最大処理水量5000立方㍍以上の終末処理場の機械設備工事（建築付帯機械設備工事、修繕工事、撤去工事は除く）の実績を有すること―など。

11月17日に開札

工事場所は広陵町萱野。工事概要は1号重力濃縮汚泥掻寄機1基、1号重力濃縮槽スカムスキマ1基、1号重力濃縮槽スカム移送ポンプ1台、1号汚泥スクリーン1基、重力式濃縮棟床排水ポンプ2台、重力汚泥スクリーン室機器搬出入装置1基、1号重力濃縮汚泥掻寄機現場操作盤1面、1・2号重力濃縮汚泥引抜ポンプ現場操作盤1面、1・2号汚泥スクリーン現場操作盤1面、重力式濃縮棟床排水ポンプ現場操作盤1面、汚泥管廊床排水ポンプ現場操作盤1面。設計は日水コンが担当。工期9年7月30日。予定価格4億4710万3800円込。

設計・積算・工事施工など6議題を要望

近畿ブロック会議

近畿建設業団体協議会

全国建設業協会（今井雅則会長）と国土交通省による令和7年度近畿ブロック会議が去る16日、和歌山市内のホテルグランヴィア和歌山＝**写真**＝で開かれた。全建傘下の近畿建設業団体協議会（近畿2府4県に福井県を加えた7府県の建設業協会で構成）の幹部ら約70人が出席。「公共事業予算の安定的かつ継続的な確保と国土強靭化の着実な推進について」など6議題を提案し、意見交換した。

奈良県建設業協会からは山辺元康会長、中村光良副会長、田野上辰也副会長、藤澤猛久専務理事、西敏文事務局次長、松岡裕二業務課主事が参加し、設計・積算・工事施工について要望した。**（詳細は後日掲載）**

藤本建設が落札

会樣会 樗レイモンドヴィレッジこども園新設

社会福祉法人樗樣会が9月22日開札（9月30日契約）した一般競争入札「（仮称）レイモンドヴィレッジこども園新設工事」は藤本建設が1億7718万1819円で落札した。

工事場所は三郷町立野北3―12―5（FS35キャンパス内ソーシャルインクルージョンヴィレッジ5号館1階）。工事概要はRC造3階建の1階部分（延べ面積744・87平方㍍）の解体撤去を含む内装新設工事。設計は橋本デザイン事務所、城田設計が担当。工期8年2月末日。

こども園・1階用途変更工事が行われる

日々是新

若い頃にはさまざまな場面でお叱りを受けたが、人生経験を重ねていくと、もう怒ってくれる人もそうそういない。寂しい気もする▼ここ10年くらいでインターネットを中心に「怒られが発生（した或いはする）」という言い方が流行っているらしい。SNS等の投稿で「怒られた」ではなく「怒られが発生した」との記述が見かけられるそうだ▼怒られること、例えば遅刻や失礼な言動をした意識はあるものの、それを怒るか否かは相手の判断や基準によると考える▼「自分ならこんなことで怒らないが、怒る人もいるんだ」と、突き放して見ている感覚のようなのだ▼よい意味で解釈すれば「確かに悪いことはしたが、怒られが発生したのはあくまで他人の基準」と受け止め「これからはその基準を踏まえ同じことはしないでおこう」と教訓にしているのかもしれない。私には傷つくのを恐れているようにしか見えないけれど…。（F）

建設新報
発行所 建設新報社
〒634-0006 橿原市新賀町201-2
TEL.0744-23-2507 FAX.0744-23-2934
E-mail:info@shinpou-nara.co.jp
https://shinpou-nara.com

想いやりから安心で〝安全を〟
株式会社 関西鳶
KANSAITOBI
奈良県知事許可（般-2）15968号
ISO9001：2015 認証取得／登録番号：QC16J0019
ユースエール認定企業
健康経営優良法人認定企業
奈良県シャイン社員職場づくり推進認定企業
本社 奈良県磯城郡田原本町唐古400－2
TEL0744－32－2432
FAX0744－32－2442
E-mail:info@kansaitobi.co.jp

株式会社 ミズハ
Mizuha Co.,Ltd
（旧社名：株式会社原田鑿井設備工業所）
・さく井（井戸掘削）工事
・温泉ボーリング工事
・専用水道
・井水濾過設備
・各種制御盤製作
・水門工事
ミズハちゃん
本社 〒639-1123 大和郡山市筒井町933－1
TEL0743－56－8880㈹
FAX0743－56－8877
URL https://www.sakusei.co.jp

郡山インターにアクセス抜群の
建設骨材販売センター
各種砕石骨材販売 地域最大25品種
必要な土木建築用骨材は何でも揃う!!
トラックスケール完備
軽トラックから大型トレーラーダンプまで対応可能
現場まで配達します
2t車・3t車・4t車・10t車、現場に応じて運搬車両対応可
建設骨材販売センター
徳本興産〔株〕郡山営業所 TEL 0743-68-3601
〒639-1115 奈良県大和郡山市横田町1366 FAX 0743-68-3602
人と自然に優しい環境と未来を創造します。
TOKUMOTO GROUP
トクモトグループ 検索

大和平野中央構想

三宅町県有地活用プロジェクト
日本総合研究所を選定
7～8年度で基本計画を策定へ

奈良県地域創造部大和平野中央構想・スタートアップ推進課は、「令和7年度三宅町県有地活用基本計画等策定業務委託」の公募型プロポーザルにおいて、日本総合研究所大阪本社（大阪市西区土佐堀2丁目2番4号、内川淳代表取締役社長）から提出された企画提案書等ついてプレゼンテーション及びヒアリングを行い、400点満点中285点で選定した。委託期間8年3月24日。委託上限額3562万9000円込。4月28日公告の最初の公募型プロポーザル「三宅町県有地活用基本計画等策定業務委託」は参加表明書の提出者がなかったため取り下げた経緯があり、2ヵ年に分割した。

これは、三宅町石見地区の県有地で「次世代を担う学生×企業のまちMIYAKE」をテーマとしてヤング・イノベーション・レジデンス（仮称「YIR」）及び企業誘致によるまちづくりを推進しており、予定地の土地利用及びYIRの概略検討並びに企業誘致に係る基本方針を定めた「三宅町県有地活用基本構想」の検討内容を具現化するため、実現性のある事業スキーム・スケジュール等を踏まえた「三宅町県有地活用基本計画」を2ヵ年に分けて策定する。

今年度は基本構想をベースに、YIRのターゲットとなるユーザー層や参入候補となる企業等へのリサーチにより、計画のフィージビリティー確保を図るとともに、それを踏まえたYIRのコンセプト・ユーザー候補・提供すべき価値・機能を具体化する。また、施設の整備・管理手法を検討し、建物の配置だけでなくエリア全体での戦略的な土地利用プランを検討し、令和8年度のハード面の検討（造成計画、建築計画等）に繋げる。担当の電話0742―27―8946。

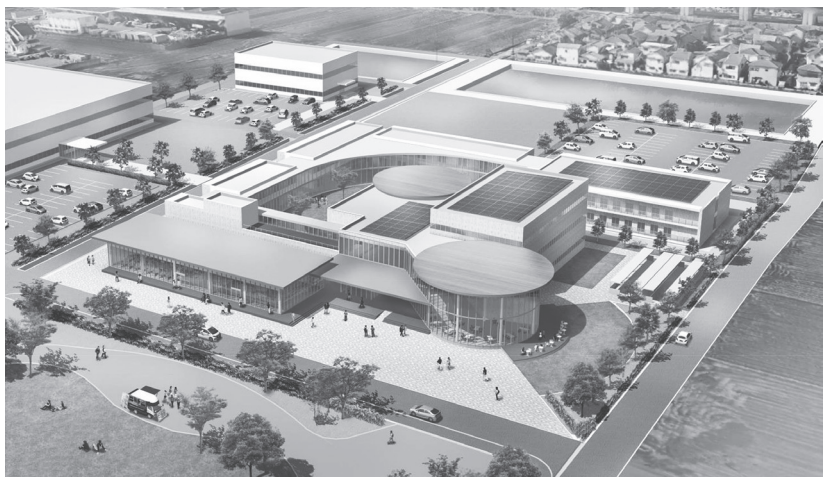
基本構想（パース）　県のHPより

石見地区は近鉄石見駅南西部の約7・7㌶（市街化調整区域）。大和平野中央プロジェクトまちづくり基本構想では「県立大学を核としたスタートアップヴィレッジ」としていたが、山下知事により見直し、「学生の居住拠点とスタートアップ企業誘致」を基本的な方針とする学生の居住拠点を県が整備する▽若者が生活しながら成長できるヤング・イノベーション・レジデンス＝①県内の大学院・大学・高専・高校の学生・留学生・社会人が世代や背景・言語を超えた交流ができる全く新しいタイプの学生寮（入寮100名程度）②3つの機能（居住、企業や地域との学び・交流、イノベーション）を有し、県内大学や高専や企業及びスタートアップとの連携で学生と企業が生活しながら成長。多様な学び・交流を創出▽まちのコンセプトに賛同する研究や新産業にチャレンジする企業の誘致＝①地域課題や先鋭的な技術を研究する企業②学び・交流拠点において学生との交流を積極的に図る企業。「三宅町県有地活用基本構想等作成業務委託」はオオバ奈良営業所が担当。今回の業務内容は次の通り。

ユーザー層や参入候補企業等をリサーチ

【前提条件調査】▽マーケット動向調査＝YIRと類似したコンセプトまたは周辺条件の施設のリストを作成して①学生寮の経済性・成立要件②インキュベーション施設の成立要件③地方における企業集積のパターン④以上におけるKSF（KeySuccessFactor）の抽出を行う。

▽事業者・関係者等へのヒアリング調査＝YIRの運営スキームや運営・維持管理体制の検討に当たり①潜在的な利用者ニーズ及び訴求することができる機能②民間参入要件の初期的な確認③行政と民間の望ましい役割分担のあり方―について施設運営等に関連する事業者・関係者へのヒアリング調査を実施する。なお、実施方法及び対象業種については県と協議して決定する。

▽企業誘致に係るサウンディング調査＝予定地における企業誘致エリアへの立地の意向について企業へのサウンディング調査を実施する。なお、実施方法及び対象業種については県と協議して決定する。

▽調査結果を踏まえた方針の設定＝ヒアリング調査を踏まえてYIRの運営・維持管理及びYIRエリアと企業誘致エリアとの交流に係る方針について検討する。YIRの運営・維持管理に係る方針においては運営コンセプト・ユーザー候補と提供する機能等必要な項目を整理したうえで設定する。

【各種計画等の検討または作成】

▽交通計画（アクセス計画）＝①現状の予定地周辺及び三宅町の交通インフラ調査②国・県・町・民間による周辺地域でのインフラ整備・開発計画の整理③地区外（鉄道駅や主要幹線道路等）から予定地内に整備する各施設への車両と歩行者等の交通計画（アクセス計画）の作成を行う。

▽土地利用計画＝予定地の各エリア（YIRエリア、企業誘致エリア）の利便性の向上に繋がる土地利用計画を作成する。

▽動線計画＝学生・インキュベーション施設関係者・施設管理者・誘致企業職員・地域住民等の利用者の観点から各施設を結ぶ動線計画を作成する。

▽施設配置計画＝以上の検討をもとに、予定地全体の施設配置案（3案以上）を検討提案したうえで施設配置計画を作成する。作成に当たり「利便性向上の考慮」「周辺環境への配慮」「地域特性への合致」「学生と企業・スタートアップの交流機会の促進」等の項目をもとに比較検討・整理を行う。項目については県と協議のうえで決定する。

▽建築モデルプラン検討＝基本構想で設定した学生寮とインキュベーション施設及びその他交流施設に係る基本方針及び調査結果を踏まえた方針の設定での検討をもとに、建築に係るモデルプランを複数案（3案以上）作成する。モデルプランにおいては建物の平面・立面・構造（S造、RC造、W造等）等の検討と、機能も加えた諸条件の整理を含める。

▽施設整備・管理運営スキームの具体的検討等＝今後実施予定の導入可能性調査を見据え、予定地における建物の整備や管理運営スキームの検討をするに当たり①施設整備及び維持管理運営に係る官民の役割分担（案）・リスク分担（案）の作成②施設整備・管理運営スキーム（案）（3案以上）の作成③作成したスキーム（案）と従来手法を比較したうえでの簡易VFMの算定を行う。なお、作業は施設整備及び維持管理・運営業務で想定される業務項目を整理したうえで行う。

▽事業スケジュール（案）の作成＝今後発生しうる課題等を整理したうえで、各種行政手続き等も含めた施設開設までの事業スケジュール（案）を作成する。なお、スケジュール案は施設整備・管理運営スキームの具体的検討等で作成したスキーム（案）ごとに作成する。

▽概算事業費の算出＝施設整備・管理運営スキームごとに検討した内容を実現させるための設計費と工事費その他必要となる事業費を算出する。供用開始後の運営に必要なランニングコストを算出する。

働いた汗に報いる退職金
1日1枚手帳に証紙
建退共
奈良県支部 Tel：0742-22-3345
※詳細はお問合せ下さい

奈良国道

日本工営を特定
大和北道路平城宮跡周辺地下水調査

近畿地方整備局奈良国道事務所は、簡易公募型プロポーザル「大和北道路平城宮跡周辺地下水調査業務」について、3者から提出された参加表明書と技術提案書を審査した結果、103・5点満点中99点で日本工営を受託事業者に特定した。他の提案者は八千代エンジニヤリング、三井共同建設コンサルタントで、他にアサノ大成基礎エンジニアリングが参加表明書を提出していた。

業務場所は奈良市～大和郡山市。業務は、大和北道路の建設による地下水への影響等の検討に必要な基礎資料を得ることを目的とする。また、「大和北道路地下水モニタリングシステムとリスク低減計画」に基づく、地下水モニタリングエリア（管理箇所）において地下水位データの監視を行い、観測データの分析及び異常が生じた場合には原因や影響範囲等を特定し、結果をとりまとめて学識経験者への説明資料の作成を行う業務。

主な業務内容は【地下水調査】▽降水量調査＝資料収集整理1式▽地下水位観測（毎月）＝自記水位計（水圧式）連続観測（2～3ヵ月ごと）＝自記水位計（水圧式）連続観測164回▽雨量観測（毎月）＝雨量計連続観測12回▽池水位等観測（2～3ヵ月ごと）自記水位計（水圧式）連続観測36回▽井戸水位観測―1＝自記水位計（水圧式）連続観測32回▽井戸水位観測―2＝触針式水位計定期観測72回▽井戸水質分析―1＝生活雑水用13項目40回▽井戸水質分析―2＝農業用9項目12回▽地下水位観測＝自記水位計（水圧式）連続観測56回▽ため池水位観測＝自記水位計（水圧式）連続観測4回▽ため池水質分析＝ため池用10項目1回▽水質分析用試料採取＝53回▽データ・資料整理1式【解析等調査】▽計画準備▽観測システムの管理・運用▽観測データ分析・施工影響評価▽学識経験者説明資料作成▽報告書作成。委託期間8年10月30日。

近畿技術事務所

日本工営エナジーJVで
河川用機械設備維持管理技術向上

近畿地方整備局近畿技術事務所は、簡易公募型プロポーザル「河川用機械設備維持管理技術向上に関する業務」について、日本工営エナジーソリューションズ・河川ポンプ施設技術協会・日本工営設計JVから提出された参加表明書と技術提案書を審査した結果、102・5点満点中85・33点で受託事業者に特定した。

業務は、河川用機械設備の維持管理・危機管理技術の向上を目的とし、点検の高度化と維持管理・危機管理技術に関する調査・検討及び技術習得のための訓練について検討を行うもの。主な業務内容は①河川用ゲート設備のリモート点検に関する調査・検討②河川用機械設備の維持管理・危機管理に関する技術の調査・検討③訓練メニューの検討④WGに関わる資料作成⑤報告書作成。委託期間8年2月27日。

■購読のお申込みは
ホームページ（https://shinpou-nara.com）からWEB会員登録で。
または、電話、FAX、メールで。

香芝市

佐藤総合計画を選定

複合施設整備基本計画策定

香芝市は、公募型プロポーザル「香芝市複合施設整備基本計画策定業務」にて、佐藤総合計画関西オフィスを受託候補者に選定した。委託期間は8年3月31日。

同業務は、旧香芝市モナミホールや市中央公民館及び市ふたかみ文化センターの機能の集約化及び多機能化を図り、子どもから高齢者までが安心して過ごすことができる場、生涯学習及び地域活動を行うことができる場及び地域の人々の郷土を大切にする思いが込められた同市を象徴する場となる複合施設を整備するための基本計画を策定することが目的。主な業務内容は次の通り。

▽事業目的等の整理＝事業に関するこれまでの経緯や関連計画、現地条件及び複合施設の特性等を踏まえ、事業目的等を整理。

▽計画を策定するに当たっての条件等の整理＝前記の内容を踏まえ、整備予定地の現地踏査を実施し、並びに既存施設の資料、敷地条件及び法規制条件等の計画を策定するに当たっての条件等を整理。

▽市民等への意向調査＝近隣市町村を含め同種及び類似施設等の利用状況を把握し、本複合施設の利用に対する需要を調査するために、市民や複合施設の利用が見込まれる団体等への意向調査を実施及び整理。

▽施設整備方針の決定＝市民等への意向調査及び「香芝市複合施設整備基本構想」を踏まえ、基本計画において改めて施設整備方針を決定する。

▽導入機能及び規模の検討＝複合施設に導入する機能及び規模を整理。また、市役所来庁者のための駐車場整備検討地及び立体駐車場整備予定地についても、必要な規模を併せて検討する。

▽設備の配置等の検討＝施設の整備に当たり、設備の配置、間取り及び動線を検討する。なお、設備の配置や間取り及び動線の検討に当たっては、市役所の周辺の公共施設等の動線及び出入口の道路交通環境を踏まえ都市計画法、建築基準法等に準拠する必要があることから、建築確認申請上の敷地設定等を含めて検討する。

▽概算事業費の検討＝複合施設の整備における概算事業費を検討。概算事業費の算出に当たっては、積算単価の根拠を明確化するとともに工事の段階別の工程表等を作成し、仮設工事、解体工事等も踏まえた概算事業費を算出。

▽イメージパースの作成＝設備の配置、間取り及び動線の検討において選定された案に基づき、そのイメージパースを作成する。

▽事業手法及び運営方式の検討＝想定される事業手法を抽出するとともに、各事業手法のメリット及びデメリット等を比較し最適な事業手法を検討。事業手法の選定においては、施設の用途や管理区分ごとに運営方式の検討を行う。

▽土地収用法による事業認定の支援＝複合施設整備予定地及び香芝市役所来庁者のための駐車場整備検討地において、市が土地収用法による事業認定を行うに当たり、当該事業認定の手続が完了するまでの間、必要な説明会の開催や申請書類の作成等の支援を行う。

▽その他＝測量（詳細についてはは測量範囲等は協議で決定、打ち合わせ協議（業務着手時、中間打合せ及び業務完了時）。

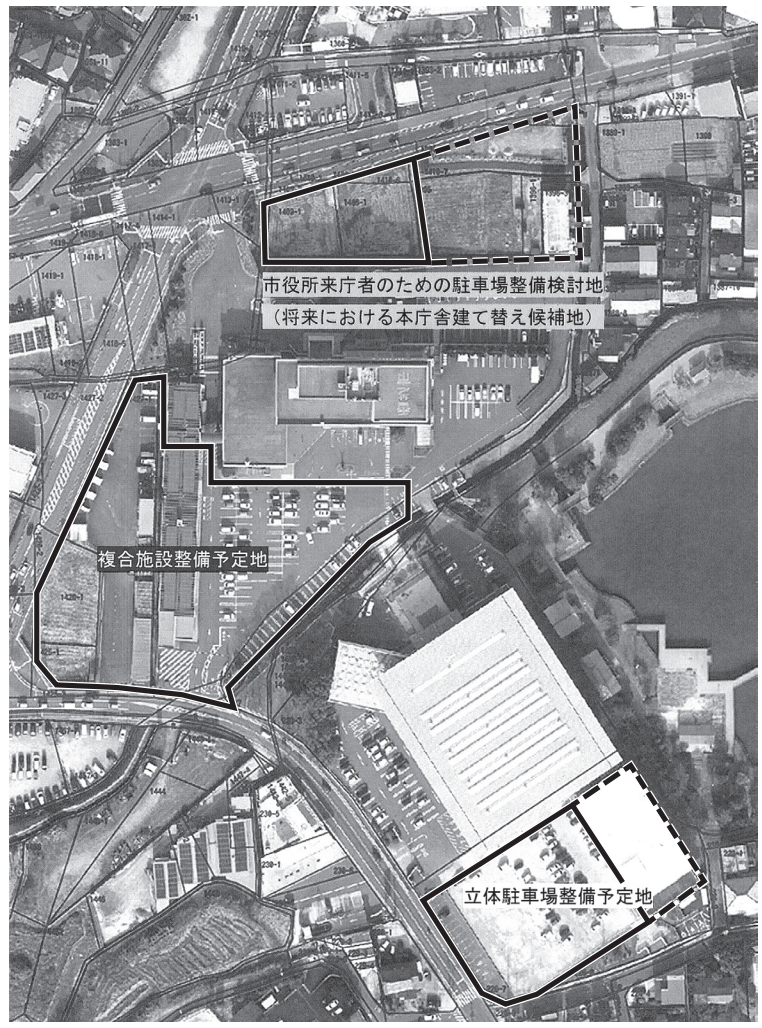

配置検討図

吉野町

今後の再公告については未定

庁舎整備基本計画策定

吉野町は、公募型プロポーザルにて「吉野町庁舎整備基本計画策定業務委託」を公告していたが、参加申込書提出事業者から企画提案書について辞退届が提出されたため不成立となった。今後の再公告の予定については、現時点では未定となっている。

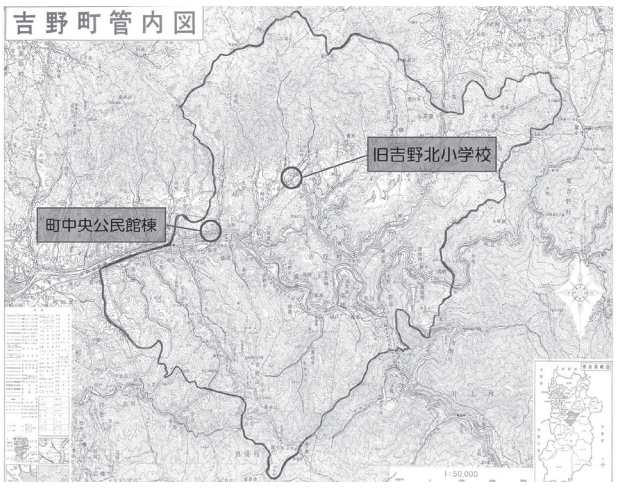

同町の役場本庁舎は、昭和34年に竣工してから約66年経過し老朽化している状態。町民の生命及び財産を守り、福祉の増進を行う拠点施設としての要だが、耐震補強の対応ができておらず大規模な地震が発生した場合には倒壊する可能性もあることから、早急に庁舎の整備が必要。

同町は、去る5日に「庁舎整備等に関する調査特別委員会」を開催しこれまでの経緯と今後町民への庁舎整備に対する周知について意見を交わした。

町民への周知に向けた説明は、地区別に実施する行政懇談会にて行う予定。行政懇談会では、各地区役員数名を対象に説明。このほかケーブルTVやYouTube等を活用し、町の方針を発信していく考えだった。

公告していた吉野町庁舎整備基本計画策定業務委託では、吉野町中央公民館棟・旧吉野北小学校へ庁舎の分散配置に伴う改修等を行うにあたり「吉野町新庁舎整備基本構想」を踏まえ、その必要性や基本方針、導入すべき機能・性能など設計の前提となる整備方針や与条件を整理した上で、町民や議会等の意見を聞きながら、分散配置の規模、概算事業費、事業手法及びスケジュール等の基本計画を策定することが目的。

業務の対象地となるのは町中央公民館（大字上市133番地）と旧吉野北小学校（大字平尾87番地）で、各課等業務の配置（案）については、中央公民館棟（1・4・5階）と旧吉野北小学校（南館）を基本に配置予定。ただし、配置予定外の箇所である旧吉野北小学校（学童施設）についても基本計画の対象となっている。

生駒市

NTT西日本を選定

センターのICT環境再構築

生駒市は、公募型プロポーザル「生駒市テレワーク&インキュベーションセンターICT環境再構築業務」にてNTT西日本奈良支店を受託候補者に選定した。委託期間は8年3月31日。

テレワーク&インキュベーションセンターIKOMA―DOは、起業支援や協働、サテライトオフィスの3つの機能を備えた公の起業・創業支援施設で同市が指定管理者制度により運営している。平成28年の開設以来、時間や場所にとらわれない柔軟な働き方を推進したテレワーク環境とWi―Fi環境を付貸しオフィスを提供してきたが、情報機器の経年劣化によるネットワークトラブル発生頻度の増加や大容量データ送受信時の通信速度の低下が日常的に発生し、業務効率に影響を及ぼしている状況。

これらの問題を解決するため、老朽した情報機器を入れ替えることでネットワークの安定性を確保し、さらにWi―Fi6や5Gなど今後の通信技術に対応するための基盤を構築して将来のニーズに備え、現行の施設内LANケーブルを交換して安定したネットワーク環境を確保する。また、外部からの干渉を抑制する高い耐障害性設計により、ネットワーク利用時の信頼性を向上させ常時安心して利用できるICT環境の整備を実施する。

主な要件としては、既に設置されているインターネット回線とUTMは使用せずに、新たなインターネット回線を敷設した設計とする。また、マルチSSID及びVLANによる通信分離の提案の他、より快適かつ安全な通信環境構築に資することがあれば提案が可能となっている。

下北山村

SORAを選定

観光案内・特産品販売施設

下北山村は、下北山村観光案内・特産品販売施設の指定管理候補者にSORAを選定した。指定期間は13年3月31日までの5年間。

管理の対象となる観光案内・特産品販売施設は、大字上池原411番地に位置し軽量鉄骨造平屋建148・30平方㍍敷地面積491・83平方㍍。主に観光案内所や特産品販売所、駐車場、トイレ、授乳室などが設けられている。

観光及び地域情報の発信、地域特産品の紹介や販売を行い、都市との交流を促進するとともに、道路利用者の利便に供し、産業の振興および地域の活性化を図ることを目的として設置されたもの。また、下北山村観光案内・特産品販売施設を含む下北山スポーツ公園全体が「きなりの郷下北山」として「道の駅」登録されており、「防災道の駅」としても選定されている。同施設についても「道の駅」及び「防災道の駅」としての機能を有する施設。指定管理者の主な業務範囲は次の通り。

▽開業準備の関する業務＝①施設管理・運営の業務体制づくり②備品等の購入及び村備品等の選定への協力③施設の維持管理業務の準備④広報・イベントの実施⑤その他。

▽施設管理・運営に関する業務＝①一般業務②観光案内施設運営業務。

▽施設及び設備の維持管理に関する業務＝①施設等の保守点検、補修及び清掃②施設等の警備（セコム等）③管理施設で使用する消耗品の調達及び管理業務④施設等に係る経費（電気、ガス、水道、電話他料金及び保安業務）の支払い。

▽施設設置目的に適合する自主事業の企画及び実施＝①下北山村及び周辺地域等の特産品等の販売②その他指定管理者の提案。

工事 入札結果

（①落札者②落札金額③指名または参加業者④概要・工期等）

県奈良土木事務所

（9月25日・一般競争入札、10月1日契約）

▼**一般国道369号大保道路里道復旧工事（防災・安全交付金事業（道路改良）他）1—10—A4—2他号**（奈良市大保町）＝①ヤブウチ建設②2430万8000円（比2701万9000円）③中南組、左野工業、成田組、森建設、山崎組、都祁建設、桐山工務店、金城クレーン工事、いぶき建設、良金興業、美並建設、吉岡建設、ナック建設、岡部工務店、中村エンジニアリング、弘陽建設、新日本技建、弥杜工業、翔星建設④工事延長197㍍、側溝工178㍍、コンクリートブロック積59平方㍍。設計は阪神コンサルタンツ、ノア技術コンサルタントが担当。工期8年1月30日。

▼**一級河川西門川護岸工事（緊急自然災害防止対策事業債対象事業（臨時・特別））N—105—2他号**（天理市武蔵町他）＝①都祁建設②1898万6000円（比2116万3000円）③中南組、左野工業、成田組、山崎組、桐山工務店、金城クレーン工事、いぶき建設、良金興業、ヤブウチ建設、澤田組、吉岡建設、名阪設備、ナック建設、岡部工務店、山勝工務店、中村エンジニアリング、弘陽建設、新日本技建、弥杜工業、翔星建設④8年2月27日。

▼**一級河川富雄川河川工事（緊急自然災害防止対策事業債対象事業（臨時・特別））N—111—1他号**（奈良市中町他）＝①吉岡建設②1879万7000円（比2083万5000円）③中南組、左野工業、宮坂工務店、成田組、森建設、山崎組、清水工務店、岡田組、木利組、井上水道工業所、共栄住設、共進建設、都祁建設、西岡工務店、関西緑地サービス、光成建設、谷垣工業所、鳥井建設、三晟建設、上田建工、桐山工務店、金城クレーン工事、島井組プラント、奥田石材工業、山本豊建設、俊幸建設、井上建設、いぶき建設、良金興業、竹川建設、田村建設、伊田重機、井手建材土木、美並建設、大登建設、ヤブウチ建設、山秋庭苑、新井造園土木、真興建設、木村建設、福島工務店、西岡建設、米田商会、大徳工業、岡部工務店、サンワクレーン、アイデイエイ、北翔建設、坂内造園土木、清峰工業、岩本建設、総合建設ホクワ、里脇造園土木、シマ産商、哲組、尾崎建設、光輝建設、新日本技建、弥杜工業、ランドスケープリサーチ、翔星建設、ARAI、エース④8年3月13日。

▼**主要地方道天理環状線擁壁工事（社会資本整備総合交付金事業（道路改良）他）繰1—1—A6—1他号**（天理市喜殿町）＝①清水工務店②1233万2000円（比1375万5000円）③宮坂工務店、岡田組、金城建設・近畿クレーン興業、木利組、井上水道工業所、山口建設、藤上組、共栄住設、共進建設、西岡工務店、関西緑地サービス、光成建設、鳥井建設、三晟建設、上田建工、島井組プラント、奥田石材工業、山本豊建設、俊幸建設、井上建設、村井建設、竹川建設、田村建設、伊田重機、大登建設、山秋庭苑、新井造園土木、真興建設、木村建設、福島工務店、西岡建設、中西組、米田商会、大徳工業、サンワクレーン、アイデイエイ、北翔建設、坂内造園土木、清峰工業、岩本建設、総合建設ホクワ、里脇造園土木、シマ産商、黒石材工務店、哲組、尾崎建設、光輝建設、大暖建設、ランドスケープリサーチ、ARAI、エース④8年2月27日。

▼**一級河川安郷川河川工事（緊急自然災害防止対策事業債対象事業（臨時・特別）他）繰N—402—1他号**（奈良市西狭川町他）＝①清水工務店②896万5000円（比1005万6000円）。

（9月25日・一般競争入札、10月8日契約）

▼**土砂災害警戒区域等砂防指定地等標識工事（防災・安全交付金事業（効果促進）（補正））繰補10—2—1号**（奈良市川上町他）＝①桐山工務店②973万円（比1083万9000円）。

（10月2日・一般競争入札、10月8日契約）

▼**白川ダムUPS修繕工事（ダム維持修繕事業）ND—2—9号**（天理市和爾町他）＝①共生システム②640万5000円（比696万3000円）。

県五條土木事務所

（9月30日・指名競争入札、10月9日契約）

▼**一般国道168号歩道舗装補修工事（臨時単独舗装道補修事業）712—1号**（五條市野原西1丁目他）＝①秋本建設②499万3000円（比559万8000円）。

（10月7日・一般競争入札、10月16日契約）

▼**旭川堆積土砂撤去工事（緊急浚渫推進事業（臨時・特別））G—203—1号**（十津川村旭）＝①和興②2428万円（比2695万3000円）③秋本建設、岸尾組、ニシヨシ、栗原組、阿部建設、宗部建設、たけや興業、大垣春組、古田建設、イヌイ、明輝、原田塗建④工事延長334㍍、堆積土砂撤去工5300立方㍍。工期8年3月13日。

▼**寿命川護床工事（緊急自然災害防止対策事業債対象事業（臨時・特別））G—113—1号**（五條市上之町）＝①向陽建設②624万2000円（比699万円）。

県北部農業振興事務所

（10月9日・一般競争入札、10月17日契約）

▼**令和7年度県営ほ場整備事業北村地区整備工（その1）工事第R7A1工5号**（奈良市北村町）＝①山崎組②2619万3000円（比2909万円）③成田組、翔星建設、岡部工務店、弘陽建設、吉岡建設④区画整理工工事1式（整地工0・6㌶、用水路工27㍍、用排水路工76㍍、道路工83㍍、仮設工1式）。設計は若鈴コンサルタンツが担当。工期8年4月30日。

県広域水道企業団大和郡山事務所

（10月15日・一般競争入札）

▼**配水管布設替工事若槻町（第1工区）そのA、そのB**（大和郡山市若槻町）＝①高田重機建設②1672万円（比1760万4000円）③森下住設、亀岡土木、日本ハウジング設備工業、クラハラ④8年2月13日。

奈良市

（10月16日・一般競争入札）

▼**橋梁長寿命化修繕工事（南部第128号線（無名橋003）他）**（八条4丁目他）＝①岡田工務店②8155万3000円（予1億1011万8000円）③吉村建設、オーテック（辞退）、関西化工建設（辞退）、ショーボンド建設（辞退）④橋梁長寿命化修繕工事（無名橋003L38・6㍍）（無名橋075L5・6㍍）（無名橋245L9・0㍍）（無名橋246L2・0㍍）（無名橋247L4・2㍍）、橋梁保全工1式。工期8年3月31日。

▼**道路改良工事（あやめ池南五丁目地内他・中部第912号線）**（あやめ池南5丁目他）＝①森本工業②3277万7000円（予4336万6000円）③廣岡建設、中村エンジニアリング、坂内造園土木、良金興業、広成、大和日昇建設（無効）、西谷建設（辞退）、都祁建設（未受領）④工事延長115・8㍍、道路土工1式、法面工1式、石・ブロック積工1式、排水構造物工1式、舗装工1式、構造物撤去工1式、仮設工1式。工期8年1月30日。

（10月17日・一般競争入札）

▼**橋梁長寿命化修繕工事（東部第343号線（安明寺橋）他）**（高樋町他）＝①吉村建設②4913万3000円（予6765万5000円）③岡田工務店、オーテック（辞退）、関西化工建設（辞退）、ショーボンド建設（辞退）④橋梁長寿命化修繕工事（安明寺橋L7・4㍍）（無名橋422L7・5㍍）（無名橋292L10・45㍍）（無名橋299L10・7㍍）（無名橋354L2・8㍍）、橋梁保全工1式。工期8年3月31日。

（10月17日・指名競争入札）

▼**富雄南中学校消火設備改修工事**（藤ノ木台1丁目5—13）＝①福本電工②3500万円（予3506万円）③久保総合設備、武部商会、野矢設備工業所、菊池設備、前川電気、昭和設備工業所、電王、マルフジエンジニア、福井水道工業（辞退）、関西電工（辞退）、竹村電気（辞退）、吉田電機商工（辞退）、アスカ電工（未受領）、稲葉設備（未受領）、学園前電気商会（未受領）、藤原電気工業（未受領）。

大和郡山市

（10月29日・一般競争入札）

▼**農業水路等長寿命化・防災減災事業（宮堂地区）**（宮堂町）＝参加者なしのため中止。

県郡山土木事務所

（10月9日・一般競争入札、10月16日契約）

▼**生駒市南部地区道路・河川小規模維持修繕工事（道路施設維持修繕費他）202—10・K—3—6号**（生駒市南部〈阪奈道路を含む〉）＝①乾福美園②565万9000円（比636万3000円）。

▼**一般国道168号小平尾バイパス道路改良工事（防災・安全交付金事業（道路改良））2—10—A5—6号**（生駒市小平尾町）＝①上野建材②1644万円（比1827万1000円）③楠本工務店、ヤマサキ建設、橋本組、北門組、中川建設、興和、二隆建設、坂本建設、北川工業、高木建設、寺口建設、誠起、北川建設、安田工務店、井上善土建、マルジュウ、吉田設備、乾福美園、伸陽建設、大文設備工業、松本興業、天田建設、中野、周防組、武田設業、アオキ、KSP、森下住設、池田工務店、山喜、ツカサ、大西組、エスディ工業、川端建設④8年3月19日。

▼**郡山土木事務所管内舗装小規模維持修繕工事（道路施設維持修繕費）202—11号**（郡山土木事務所管内）＝①上野建材②324万9000円（比361万2000円）。

（10月9日・指名競争入札、10月16日契約）

▼**枚方大和郡山線他樹木剪定工事（道路施設環境整備事業）207—2号**（生駒市上町他）＝①池田造園土木②211万6000円（比239万4000円）。

県中和土木事務所

（10月9日・一般競争入札、10月17日契約）

▼**高取川護岸工事（緊急自然災害債対象（臨時・特別））C—109—1号**（橿原市五井町）＝①高橋組②764万4000円（比854万2000円）。

（10月14日・指名競争入札、10月20日契約）

▼**一般国道169号他通学路対策工事（防災・安全（道環））繰9—013—4—1他号**（桜井市上之庄他）＝①中川組②466万4000円（比525万1000円）。

上牧町

（10月6日・指名競争入札、10月7日契約）

▼**防犯カメラシステム更新工事（再入札）指名07—33—2号**（大字上牧3241番地〈上牧町文化センター〉）＝①日新ネットワークス（大阪市淀川区）②195万円（比244万2000円）。

（10月6日・指名競争入札、10月8日契約）

▼**公共下水道北上牧R206～207号枝線工事指名07—54号**（大字上牧）＝①武安建設②1485万円（比1528万7000円）③予土建設、三喜、柳原工務店、森京組④8年2月。

県広域水道企業団河合事務所

（10月1日・指名競争入札、10月8日契約）

▼**令和7年度配水管布設替工事（片岡台1工区）**（上牧町片岡台）＝①植田水道工業所②3019万円（比3113万円）③紀陽、大林、大和環境サービス、千葉水道工業所（失格）、西澤設備、吉川設備、緑樹④不断水分岐工φ400㍉L400㍍1カ所、配管工DIP—GX（φ300㍉L113・4㍍、φ150㍉L10・5㍍、φ100㍉L6・3㍍）、舗装復旧工1式。工期11月27日。

宮内庁京都事務所

（8月20日・見積徴収、9月1日随意契約）

▼**正倉院構内自動火災報知設備更新工事**（奈良市雑司町〈正倉院内〉）＝①水田電工（大津市）②1581万9000円（予1582万円）③小川電機工事（辞退）、岡田電気（辞退）、武部商会（辞退）、フレックス（無効）④正倉院構内自動火災報知設備の更新。工期8年3月5日。

調査・測量・設計 建設コンサルタント 入札結果

（①落札者②落札金額③指名または参加業者④履行期限等）

県奈良土木事務所

（9月25日・一般競争入札、10月1日契約）

▼**主要地方道天理環状線（喜殿工区）用地調査等業務委託（社会資本整備総合交付金事業（道路改良）他）1—1—A6—用委—4他号**（天理市喜殿町）＝①補償工学研究所②464万円（比578万円）③太洋エンジニアリング、たかの建築事務所、間瀬コンサルタント、コム建築コンサルタント、アイテクノ、浜名技術コンサルタント、産業工学研究所、NISSO、技研、福田総合コンサルタン

ト、ファノバ、写測エンジニアリング、信栄補償設計、オオバ、大阪エンジニアリング、日本工営都市空間、中央復建コンサルタンツ、KCコンサルタント、ショウエイコンサルタント、西播設計、KEISIN、キミコン、平和ITC④用地調査等業務委託1式、木造建物A：70平方㍍未満3棟、70平方㍍以上130平方㍍未満1棟、200平方㍍以上300平方㍍未満1棟、附帯工作物住宅敷地C（農家敷地）：200平方㍍以上600平方㍍未満1戸、600平方㍍以上1000平方㍍未満1戸、動産調査一般住家2戸〈世帯〉・移転雑費2所有者・世帯、建物等の残地移転要件の該当性の検討2権利者。委託期間8年1月30日。

（9月25日・一般競争入札、10月7日契約）

▼一般国道169号他舗装修繕設計業務（臨時単独舗装道補修事業他）113―1―委―1他号（奈良市登大路町、天理市森本町他）＝①インテコ（評価値70・73）②2441万円（比3029万円）③オリエンタルコンサルタンツ、森エンジニアリング、東光コンサルタンツ、太洋エンジニアリング、日建技術コンサルタント（辞退）、スキャドロン（辞退）、三井共同建設コンサルタント（辞退）④委託延長6・6キロメートル、FWD調査6・8キロメートル、舗装修繕設計6・6キロメートル。委託期間8年3月26日。

（9月25日・一般競争入札、10月8日契約）

▼一般国道308号四条大路地区電線共同溝予備設計業務（無電柱化推進事業）1―8―委―1号（奈良市四条大路町他）＝①長大（評価値76・78）②837万円（比1042万円）③日本工営、オリエンタルコンサルタンツ、セントラルコンサルタント、近代設計、中央コンサルタンツ、建設技術研究所、ニュージェック、いであ、近畿技術コンサルタンツ、セリオス、CTIウイング（辞退）④道路延長1・3キロメートル、電線共同溝予備設計2・6キロメートル。委託期間8年7月31日。

（10月2日・一般競争入札、10月8日契約）

▼都市計画道路奈良橿原線電線共同溝台帳作成業務（単独街路事業（通常）他）G10―委―1他号（奈良市三条町他）＝①新土木開発コンサルタント②744万円（比927万円）③写測エンジニアリング、セントラルコンサルタント、近代設計、中央コンサルタンツ、建設技術研究所、ニュージェック、いであ、近畿技術コンサルタンツ、セリオス、CTIウイング（辞退）④道路延長1・3キロメートル、電線共同溝予備設計2・6キロメートル。委託期間8年7月31日。

（10月2日・一般競争入札、10月8日契約）

▼都市計画道路奈良橿原線電線共同溝台帳作成業務（単独街路事業（通常）他）G10―委―1他号（奈良市三条町他）＝①新土木開発コンサルタント②744万円（比927万円）③写測エンジニアリング、セントラルコンサルタント、建設技術研究所、八州④電線共同溝台帳作成0・4キロメートル。委託期間8年2月27日。

▼秋篠川地盤変動影響調査（事前調査）業務委託（特定都市河川浸水被害対策推進事業（河川改修））繰3―2―用委―3号（奈良市西ノ京町）＝①八州②341万円（比425万円）③太洋エンジニアリング、たかの建築事務所、間瀬コンサルタント、コム建築コンサルタント、アイテクノ、浜名技術コンサルタント、三和綜合コンサル、産業工学研究所、NISSO、技研、福田総合コンサルタント、ファノバ、写測エンジニアリング、倉田総合鑑定、信栄補償設計、五星、オオバ、大阪エンジニアリング、中央復建コンサルタンツ、URリンケージ、エイト日本技術開発、日本振興、KCコンサルタント、補償工学研究所、中央クリエイト、ショウエイコンサルタント、新日、西播設計、KEISIN、キミコン、平和ITC、公共補償設計、三栄コンサルタント④用地調査業務委託（地盤変動影響調査〈事前調査〉）、木造建物A：70平方㍍未満（概査）1棟、70平方㍍以上130平方㍍未満（概査）1棟、130平方㍍以上200平方㍍未満（概査）1棟、200平方㍍以上300平方㍍未満（概査）1棟、木造建物C：70平方㍍未満（概査）2棟、非木造建物（用途区分）ハ：200平方㍍未満（概査）1棟、工作物：300平方㍍以上630平方㍍未満2カ所。委託期間8年1月30日。

県吉野土木事務所

（9月22日・一般競争入札、9月29日契約）

▼紀の川測量委託（防災・安全社会資本整備交付金事業（広域河川））繰17―1―2―委1号（下市町下市）＝①古川測量②332万円（比407万円）③太洋エンジニアリング、ナンワ、ダイイチ、エーシー設計企画、五洋設計、ファストワークス、すぎた測量設計事務所、インテコ、井上測量設計事務所、都市企画設計コンサルタント、第一測量設計所、シードコンサルタント、三和コンサルタント、ヨシノコンサルタント、シンエイ、和州測量設計事務所、国土調査設計事務所、清和、西奈良測技、天理技研、大門測量設計事務所、コーダ技研、スキャドロン、ノア技術コンサルタント、英晃コンサルタント、エイコー測量設計事務所、大和測量設計事務所、サンディスト、谷本測量設計事務所、アルプス、ウィズテック、ソクセン、タケダ技研、三栄測量設計、IT測量、ライト、松嶋測量、クライス技研、オカモト測量、ワーク、前川測量設計事務所、原田測量、アクト創研、共同エンジニア、クリエーティブ・ライフ、アクセス、タクミ測量、親光、ワタベ測量、NGC、本田測量設計④現地測量0・013平方キロメートル、路線測量0・18キロメートル。委託期間8年1月30日。

県五條土木事務所

（9月10日・一般競争入札、9月25日契約）

▼一般国道168号小原ロックシェッド大型構造物補修設計業務委託（道路メンテナンス事業（国道大型構造物補修））5―A―7―委1号（十津川村小原）＝①インテコ（評価値67・09）②1169万円（比1455万円）③サンコーコンサルタント（辞退）④ロックシェッド補修設計1式。委託期間8年3月25日。

（9月16日・一般競争入札、9月25日契約）

▼西谷川地質調査業務委託（防災・安全交付金事業（南部・東部））71―10―委2号（五條市西吉野町大日川）＝①大聖ソイルリサーチ②702万円（比907万円）③ミズハ、井前建設、萬力調査、阪神コンサルタンツ、インテコ、第一測量設計所、シードコンサルタント、三協エンジニア、セイワコンサル、ヨシノコンサルタント、天理技研、スキャドロン、英晃コンサルタント、アルプス、ウィズテック、奈良地質、大同ソイル、クリエーティブ・ライフ、ランド・エコ、リソスフェア、NGC④機械ボーリング6カ所、標準貫入試験30回。委託期間8年1月30日。

▼内原地区用地測量業務委託（緊急浚渫推進事業（臨時・特別））G―204―委1号（十津川村内原）＝①クリエーティブ・ライフ②326万円（比400万円）③太洋エンジニアリング、ナンワ、ダイイチ、エーシー設計企画、五洋設計、ファストワークス、すぎた測量設計事務所、井上測量設計事務所、都市企画設計コンサルタント、第一測量設計所、シードコンサルタント、三和コンサルタント、三協エンジニア、ヨシノコンサルタント、シンエイ、潮技術コンサルタント、和州測量設計事務所、国土調査設計事務所、清和、西奈良測技、天理技研、大門測量設計事務所、コーダ技研、スキャドロン、ノア技術コンサルタント、英晃コンサルタント、エイコー測量設計事務所、大和測量設計事務所、サンディスト、谷本測量設計事務所、アルプス、ヤマウラ、ウィズテック、ソクセン、タケダ技研、三栄測量設計、IT測量、松嶋測量、クライス技研、オカモト測量、水野測量設計事務所、ワーク、原田測量、共同エンジニア、山本測量設計、アクセス、タクミ測量、親光、NGC、セイワコンサル、古川測量、本田測量設計（失格）④用地測量0・90ヘクタール。委託期間8年3月19日。

（9月30日・一般競争入札、10月14日契約）

▼熊野川流域中長期土砂流出対策予備検討業務（緊急浚渫推進事業（臨時・特別））G―206―委1号（五條市大塔町辻堂他、十津川村長殿他）＝①アジア航測（評価値76・99）②1802万円（比2245万円）③いであ、日建技術コンサルタント、三井共同建設コンサルタント、日本工営、明治コンサルタント（辞退）④中長期土砂流出対策予備検討業務1式。委託期間8年3月27日。

奈良市

（10月17日・一般競争入札）

▼JR奈良駅高架下公衆トイレ改修に伴う建築設計業務委託（三条本町1番1号）＝①空間設計②275万9000円（予3360万3000円）③岡田建築設計事務所、システムクリエイト④JR奈良駅高架下公衆トイレ改修約150平方㍍。委託期間8年1月15日。

県警察本部施設装備課

（10月10日・一般競争入札）

▼可変式標識保守点検委託（大和郡山市八条町372番地1〈高速道路交通警察隊〉外23カ所）＝①ミナモト通信②265万円③ミナモト通信のみ④可変式標識（中央装置・回線集約装置を含む）の保守点検。委託期間8年3月30日。

県防災統括室

（10月10日・一般競争入札、10月14日契約）

▼南部中核拠点測量業務委託（その1）第1―委―3号（五條市大野町他）＝①清和②235万5000円③ファストワークス、ダイイチ、タケダ技研、ノア技術コンサルタント、ナンワ、ヤマウラ、大和測量設計事務所、アルプス（無効）、親光、スキャドロン、天理技研、サンディスト（無効）、シードコンサルタント、前川測量設計事務所（無効）、オカモト測量、第一測量設計所、松嶋測量、アクセス、英晃コンサルタント、クライス技研、大門測量設計事務所、三栄測量設計（無効）、原田測量、クリエーティブ・ライフ、ライト、シンエイ、ヨシノコンサルタント、エーシー設計企画、谷本測量設計事務所、エイコー測量設計事務所、都市企画設計コンサルタント、IT測量（無効）④8年3月24日。

▼南部中核拠点道路予備設計業務委託（その1）第1―委―4号（前同）＝①CTIウイング②345万円（予430万円）③日本工営都市空間、エイト日本技術開発④前同。

近畿地方整備局奈良国道事務所

（10月7日・簡易公募型競争入札、10月15日落札決定）

▼奈良国道事務所道路構造物補修設計業務（奈良市）＝①東洋技研コンサルタント（評価値68・299）②284万円（予773万円）③セントラルコンサルタント、復建技術コンサルタント、中央コンサルタンツ、ニュージェック、片平新日本技研、長大、大日本ダイヤコンサルタント、オリエンタルコンサルタンツ、スリーエスコンサルタンツ（無効）④橋梁補修設計1式、トンネル補修設計1式、横断歩道橋補修設計1式、道路附属物補修設計1式、舗装補修設計1式。委託期間8年5月29日。

桜井市

（10月22日・一般競争入札）

▼令和7年度大峠ト

企業の成長・発展を願る
あらゆる
警備のことなら
当社の経験豊富な
警備員を！
株式会社 やまとアシスト
TEL（0743）63-3357・0111
〒632-0035 奈良県天理市守目堂町54-1（三宝ビル） FAX（0743）63-8339
警備の依頼は当社へ!!（優秀なスタッフを派遣します）
●1日から5年・10年契約OK／1ヶ月以上常駐警備の場合割引有／

各種石綿波型スレート・石綿平板・木毛板・グラスボード
普通・軽量コンクリートブロック・スプリットブロック門柱
販売・施工
日本工業規格表示許可工場
金剛スレート株式会社
本社・工場　大阪府八尾市志紀町南2丁目38番地
☎（0729）49―2200（代表）
橿原倉庫　橿原市忌部町149（国道24号線沿い）

ンネル防災設備点検業務委託（粟殿432番地の1〈桜井市役所〉、針道～宇陀市大宇陀宮奥〈大峠トンネル〉、宇陀市榛原下井足17番地の3〈宇陀市役所〉、神戸市中央区磯辺通4丁目1―44〈警備会社〉）＝参加表明書の提出がなかったため入札を中止。

桜井市環境部

（10月10日・一般競争入札）

▼一軸ねじポンプ修繕環施第24号（大字浅古485番地の2〈桜井市し尿処理場地内〉）＝①光伸②135万円（予195万1000円）③クボタ環境エンジニアリング、カメカワ、泉電機工業（辞退）④一軸ねじポンプの分解整備：№1凝集剤注入ポンプ（電動機0・75キロワット）1台、№3膜吸引ポンプ（電動機0・75キロワット）1台。委託期間8年3月31日。

▼渦巻きポンプ修繕環施第25号（前同）＝①クボタ環境エンジニアリング②812万円（予966万6000円）③カメカワ、泉電機工業（辞退）④渦巻きポンプ2台の整備：循環ポンプ（45キロワット）1台、消泡ポンプ（7・5キロワット）1台。委託期間前同。

▼次亜塩素酸ソーダ貯留槽取替修理環施第26号（前同）＝①カメカワ②277万円（予392万5000円）③クボタ環境エンジニアリング④次亜塩素酸ソーダ貯留槽の取替修理：次亜塩素酸ソーダ貯留槽（2立方メートル）の取替修理（配管含む）、耐薬塗装、配管改修、アスベスト調査、薬液投入口架台2台の更新（蓋含む）、仮設タンクへの薬液の移送。委託期間前同。

県中和土木事務所

（10月14日・指名競争入札、10月20日契約）

▼橿原神宮東口停車場飛鳥線他舗装修繕設計業務委託（防災・安全（地方道舗装修繕）他）繰2―B124―4―委―1他号（明日香村奥山他）＝①大日コンサルタント②712万円（比881万円）③正和設計、セントラルコンサルタント、近代設計、森エンジニアリング、かんこう、東洋技研コンサルタント、オオバ、日本工営（辞退）、サンコーコンサルタント（辞退）、修正建設コンサルタント（辞退）、八千代エンジニヤリング（辞退）、エイト日本技術開発（辞退）、大建技術コンサルタンツ（辞退）、エンタコンサルタント（辞退）④8年2月20日。

公告・公示情報（工事）

（①申込期間等②開札日③資格④概要⑤その他）

県奈良土木事務所（総合評価落札方式一般競争入札〈電子入札〉10月16日公告）

▽主要地方道笠置山添線他舗装補修工事（臨時単独舗装道補修事業）第112―17号（奈良市月ヶ瀬桃香野他）＝①入札参加申込書の提出10月27日まで（入札書・入札金額の内訳書及び低入札価格調査意向確認書の提出期間10月31日～11月7日）②11月13日③舗装工事業の一般建設業許可または特定建設業許可。舗装の登録。A等級またはB等級。建設業法に基づく舗装工事業の許可をうけている本店が県奈良土木事務所管内にあり県建設工事等競争入札参加資格を有すること―など④入札公告参照⑤予13226万9300円込。

県宇陀土木事務所（施工体制確認型一般競争入札〈電子入札〉10月16日公告）

▽一般国道166号排水構造物工事（単独道路整備事業（通常分）（臨時）他）第502―1他号（東吉野村鷲家）＝①入札書及び入札金額の内訳書の提出10月31日まで②11月4日③土木工事業の特定建設業許可。土木1式の登録。B等級。建設業法に基づく土木工事業の許可をうけている本店が県宇陀土木事務所管内にあり県建設工事等競争入札参加資格を有すること―など④工事延長180メートル、排水構造物工183メートル。設計はインテコが担当。工期8年2月27日⑤予2600万8400円込、低2324万5200円込。

▽一般国道166号他山神橋他橋梁補修工事（道路メンテナンス事業（国道橋りょう補修）他）第3―A―5―6他号（東吉野村木津他）＝①前同②前同③土木工事業の一般建設業許可または特定建設業許可。土木1式の登録。C等級。建設業法に基づく土木工事業の許可をうけている本店が県宇陀土木事務所管内にあり県建設工事等競争入札参加資格を有すること―など④入札公告参照⑤予1258万7300円込、低1110万5600円込。

県広域水道企業団大淀事務所（事後審査型条件付一般競争入札〈郵便入札〉10月20日公告）

▽大淀事務所改築工事第7―大工3号（大淀町下渕）＝①入札参加表明書の提出10月31日まで（入札書及び入札金額見積内訳書の提出期限11月12日）②11月13日③大淀町入札参加資格者名簿（建設工事）の資格業種建築1式工事に登録のある者。大淀町内に本店を有する者であること。大淀町建設工事に係る格付要領に基づく建設工事業者格付名簿で建築1式工事のA級、B級またはC級に位置づけられている者であること。建設業法の規定による建築工事業の建設業許可を受けている者であること―など④入札公告参照⑤予1943万7000円込、低1746万8000円込。

県宇陀土木事務所（施工体制確認型一般競争入札〈電子入札〉10月17日公告）

▽内牧川堆積土砂撤去工事（河川維持修繕事業（緊急浚渫））第U―1―1―1号（宇陀市榛原檜牧）＝①入札書及び入札金額の内訳書の提出11月4日まで②11月5日③土木工事業の一般建設業許可または特定建設業許可。土木1式の登録。C等級。建設業法に基づく土木工事業の許可を受けている本店が県宇陀土木事務所管内にあり県建設工事等競争入札参加資格を有すること―など④入札公告参照⑤予1425万8200円込、低1285万1300円込。

▽笠間川護岸工事（緊急自然災害防止対策事業債対象事業（臨時・特別））第U―117―1号（宇陀市室生多田）＝①前同②前同③前同④入札公告参照⑤予1674万9700円込、低1508万3200円込。

▽笠間川護岸工事（緊急自然災害防止対策事業債対象事業（臨時・特別））第U―118―1号（宇陀市室生染田）＝①前同②前同③前同④入札公告参照⑤予911万6800円込、低815万1000円込。

▽宇陀川堆積土砂撤去工事（緊急浚渫推進事業（臨時・特別））第U―202―1号（宇陀市榛原篠楽）＝①前同②前同③土木工事業の特定建設業許可。土木1式の登録。B等級。建設業法に基づく土木工事業の許可を受けている本店が県宇陀土木事務所管内にあり県建設工事等競争入札参加資格を有すること―など④工事延長924メートル、トンネル照明設備設置工80台。設計はキタイ設計が担当。工期8年6月30日⑤予5075万4000円込、低4562万2500円込。

県吉野土木事務所（施工体制確認型一般競争入札〈電子入札〉10月17日公告）

▽一般国道169号和佐又トンネル照明設備LED化工事（緊急自然災害防止対策事業（無停電））第642―4―1号（上北山村西原）＝①入札書及び入札金額の内訳書の提出10月30日まで②10月31日③電気工事業の一般建設業許可または特定建設業許可。電気設備の登録。建設業法に基づく電気工事業の許可を受けている本店が県内にあり県建設工事等競争入札参加資格を有すること―など④工事延長924メートル、トンネル照明設備設置工80台。設計はキタイ設計が担当。工期8年6月30日⑤予5075万4000円込、低4562万2500円込。

▽一般国道169号大滝工区擁壁工事（防災・安全交付金事業（道路環境整備）他）第繰9―11―6―1他号（川上村大滝）＝①前同②前同③土木工事業の特定建設業許可。土木1式の登録。B等級。建設業法に基づく土木工事業の許可を受けている本店が県吉野土木事務所管内にあり県建設工事等競争入札参加資格を有すること―など④工事延長47メートル、場所打擁壁工（重力式擁壁）9メートル、コンクリートブロック積工86平方メートル、側溝工42メートル。設計はアルプス、阪神コンサルタンツが担当。工期8年3月19日⑤予3346万3100円込、低3013万5600円込。

▽西の川堆積土砂撤去工事（緊急浚渫推進事業（臨時・特別））第Y―209―1号（下北山村下桑原、上桑原）＝①前同②前同③土木工事業の一般建設業許可または特定建設業許可。土木1式の登録。C等級。建設業法に基づく土木工事業の許可を受けている本店が県吉野土木事務所管内にあり県建設工事等競争入札参加資格を有すること―など④入札公告参照⑤予1448万5900円込、低1312万8500円込。

▽一般国道309号法面対策工事（土砂災害対策道路事業（国道災害防除）他）第1―A309―6土―1―4―2他号（上北山村西原）＝①前同②前同③土木工事業の一般建設業許可または特定建設業許可。土木1式の登録。C等級。建設業法に基づく土木工事業の許可を受けている本店が十津川村内にあり県建設工事等競争入札参加資格を有すること―など④工事延長114メートル、プレキャスト擁壁工10メートル、路側防護柵工109メートル。設計は近畿技術コンサルタンツが担当。工期8年2月27日⑤予2199万4500円込、低1976万400円込。

▽今西川進入路整備工事（砂防メンテナンス事業（砂防））繰79―6―1他号（十津川村玉垣内）＝①前同②前同③土木工事業の一般建設業許可または特定建設業許可。土木1式の登録。C等級。建設業法に基づく土木工事業の許可を受けている本店が吉野町、川上村、上北山村、下北山村にあり県建設工事等競争入札参加資格を有すること―など④入札公告参照⑤予792万円込、低705万2100円込。

県五條土木事務所（施工体制確認型一般競争入札〈電子入札〉10月17日公告）

▽川津高野線擁壁工事（土砂災害対策道路事業（地方道災害防除））1―B733―7土―2―4号（十津川村山天）＝①入札書及び入札金額の内訳書の提出10月31日まで②11月4日③土木工事業の一般建設業許可または特定建設業許可。土木1式の登録。B等級またはC等級。建設業法に基づく土木工事業の許可を受けている本店が十津川村内にあり県建設工事等競争入札参加資格を有すること―など④工事延長11メートル、路側防護柵工109メートル。設計は近畿技術コンサルタンツが担当。工期8年2月27日⑤予2199万4500円込、低1976万400円込。

▽今西川進入路整備工事（砂防メンテナンス事業（砂防））繰79―6―1他号（十津川村玉垣内）＝①前同②前同③土木工事業の一般建設業許可または特定建設業許可。土木1式の登録。C等級。建設業法に基づく土木工事業の許可を受けている本店が吉野町、川上村、上北山村、下北山村にあり県建設工事等競争入札参加資格を有すること―など④入札公告参照⑤予792万円込、低705万2100円込。

建築から塗装までトータルでお任せ下さい
建築工事　塗装工事　防水工事　看板工事
株式会社 江頭建装
代表取締役 江頭　司
奈良県葛城市葛木154番地4
TEL（0745）69－6479
FAX（0745）48－8212

精密機械塗装　機械焼付塗装　各種メッキ　アルマイト加工
株式会社 エガシラ塗装
代表取締役 江頭義内
奈良県橿原市新堂町313番地1
奈良県ハイテク工場団地協同組合内
TEL（0744）24－6626
FAX（0744）24－6627

資材部 生コンクリート／コンクリート二次製品製造販売／土木建築資材一式
工事部 ■土木工事
遮音壁設置工事、ガードレール設置工事、高欄設置工事、落石防護柵（網）設置工事、ネットフェンス設置工事、道路標識設置工事、公園施設設置工事、各種外構工事、グランド工事、のり面緑化工事、石工事、土留工事、タイル工事、ドローン空撮、土木3D施工データ作成、i-Construction対応
■防水工事
コンクリート強化剤による漏水防止工事、コンクリート表面強化工事、橋梁床板防水工事
販売部 事務用品一式／測量器具一式
光触媒事業 断熱UVコート／SCV－Sセルフクリーニング／シックハウス対策
和歌山県知事許可（般―4）第12483号
Koei・Group 宏栄商事株式会社
代表取締役 栄林正起
本社 〒648-0018 和歌山県橋本市隅田町垂井23－1
TEL0736－33－1678
FAX0736－32－9765
五條営業所 〒637-0002 奈良県五條市三在町1421五條生コン㈱内
TEL0747－24－2525
FAX0747－24－4910

建築・板金工事一式
三洋工業KK奈良県特約店
中辻正鈑金属興業株式会社
代表取締役 中辻安則
奈良市南京終町1－72
☎（0742）62－0761㈹
FAX（0742）62－3646

建設資材総合商社
各種新建材・各種銘木・住宅機器
内装工事・ALC工事・サイディング工事
タカダビルテック株式会社
代表取締役 正司茂希
本社 御所市茅原78番地の1
〒639-2241 ☎(0745)㊷9783㈹ FAX(0745)㊷8670
配送センター 〒639-1058 大和郡山市矢田町4773
☎(0743)㊺5556 FAX(0743)㊺5557
https://www.takada-billtec.com

建築・土木・鉄筋加工組立一式
県知事（般―7）第5745号
辻本鉄筋工業
代表者 辻本三男
橿原市石川町488－1
TEL（0744）㉗6719
加工場 磯城郡田原本町味間70－8
TEL（0744）㉝3031
FAX（0744）㉜8521

事業の許可を受けている本店が県五條土木事務所管内にあり県建設工事等競争入札参加資格を有すること―など④入札公告参照⑤予1542万7500円込、低1382万4800円込。

県東部農林振興事務所（施工体制確認型一般競争入札〈電子入札〉10月17日公告）

▽**一般農道整備事業大野向渕地区整備工事その2第R7C1工2号**（宇陀市室生向渕）＝①入札書及び入札金額の内訳書の提出10月31日まで②11月4日③土木工事業の一般建設業許可または特定建設業許可。土木1式の登録。B等級またはC等級。建設業法に基づく土木工事業の許可を受けている本店が県宇陀土木事務所管内にあり県建設工事等競争入札参加資格を有すること―など④入札公告参照⑤予1916万5300円込、低1719万3000円込。

県警察本部（施工体制確認型一般競争入札〈電子入札〉10月16日公告）

▽**交通信号機改良等工事第16―2号**（奈良市北風呂町29番地先〈馬場町交差点〉外14カ所）＝①入札書及び工事費内訳書の提出期間10月24日～11月6日②11月7日③県建設工事等競争入札参加資格を有する建設業者。電気工事の許可。交通安全施設の資格。県内に県建設工事等入札参加資格有資格者名簿に登載されている本拠または営業所を置いている業者―など④入札公告参照⑤予1597万4200円込、低1427万4700円込。

県管財課（施工体制確認型一般競争入札〈郵便入札〉10月17日公告）

▽**室生林木育種園施設解体工事第R7―17号**（宇陀市室生大野）＝①入札書及び入札金額の内訳書の提出11月7日まで②11月10日③県建設工事等競争入札参加資格を有する建設業者。解体工事業の一般建設業許可または特定建設業許可。その他（解体、撤去工事）の登録。建設業法に基づく解体工事業の許可を受けている本店が県内にあること―など④入札公告参照⑤予999万9000円込、低919万8200円込。

県高田土木事務所（総合評価落札方式一般競争入札〈電子入札〉10月16日公告）

▽**甘田川地下貯留施設越流堤等整備工事（受託単独河川改良事業）第TJ―2―3号**（大和高田市東中）＝①入札参加申込書の提出10月27日まで（入札書・入札金額の内訳書及び低入札価格調査意向確認書の提出期間10月31日～11月7日）②11月13日③土木工事業の特定建設業許可。土木1式の登録。A等級（A1グループを除く）。建設業法に基づく「土木工事業」の許可を受けている本店が県内にあり、県建設工事等競争入札参加資格を有すること―など④工事延長42㍍、越流堤工16㍍、側溝工67㍍。設計はエースが担当。工期8年3月27日⑤設8984万9100円込。※週休2日化を促進する試行（発注者指定型）。建設リサイクル法適用。

香芝市（事後審査型条件付一般競争入札〈電子入札〉10月16日公告）

▽**公園遊具設置工事公―108号**（旭ヶ丘）＝①入札期間10月28日～11月4日②11月5日③建設業法の規定による建設業の許可を受けている者で、同市建設工事等競争入札参加資格を有する単体の建設業者。造園工事業の許可。造園（専門）の登録。造園工事業について経営事項審査を受けている者。市内に本店を有する者―など④入札公告参照⑤設1328万2500円込、最低制限価格設定あり。

県郡山土木事務所（施工体制確認型一般競争入札〈電子入札〉10月16日公告）

▽**三代川床固め工事（防災・安全社会資本整備交付金事業（広域河川））第10―2号**（斑鳩町阿波3丁目）＝①入札書及び入札金額の内訳書の提出11月5日まで②11月6日③土木工事業の一般建設業許可または特定建設業許可。土木1式の登録。B等級またはC等級。建設業法に基づく土木工事業の許可を受けている本店が県郡山土木事務所管内にあり、県建設工事等競争入札参加資格を有すること―など④工事延長64㍍、床固めブロック126個、床固めコンクリート16立方㍍。設計はノア技術コンサルタントが担当。工期8年5月29日⑤予2154万5700円込、低1933万8000円込。

▽**一般国道168号小平尾バイパス道路改良工事（防災・安全交付金事業（道路改良））第2―10―A5―9号**（生駒市小平尾町）＝①前同②前同③土木工事業の一般建設業許可または特定建設業許可。土木1式の登録。C等級。建設業法に基づく土木工事業の許可を受けている本店が県郡山土木事務所管内にあり、県建設工事等競争入札参加資格を有すること―など④入札公告参照⑤予1429万8900円込、低1284万1400円込。

県中和土木事務所（施工体制確認型一般競争入札〈電子入札〉10月16日公告）

▽**一般国道169号高取バイパス道路照明工事（防災・安全（道路改良））第4―10―A3―8号**（高取町松山他）＝①入札書及び入札金額の内訳書の提出10月29日まで②10月30日③電気工事業の一般建設業許可または特定建設業許可。電気設備の登録。建設業法に基づく「電気工事業」の許可を受けている本店が県内にあり、県建設工事等競争入札参加資格を有すること―など④工事延長750㍍、道路照明設備設置工17基、分電盤設置工1面。設計は中央復建コンサルタンツが担当。工期8年6月30日⑤予5347万3200円込、低4828万100円込。

▽**中の橋川護岸工事（緊急自然災害債対象（臨時・特別））第C―102―2号**（橿原市大垣町）＝①前同②前同③土木工事業の特定建設業許可。土木1式の登録。B等級。建設業法に基づく「土木工事業」の許可を受けている本店が県中和土木事務所管内にあり、県建設工事等競争入札参加資格を有すること―など④工事延長48㍍、コンクリートブロック工239平方㍍。設計はスキャドロンが担当。工期8年5月15日⑤予3001万3500円込、低2696万6500円込。

▽**桜井吉野線排水構造物工事（道路復旧緊急対策事業）第444―1号**（桜井市桜井）＝①前同②前同③土木工事業の一般建設業許可または特定建設業許可。土木1式の登録。B等級またはC等級。建設業法に基づく「土木工事業」の許可を受けている本店が県中和土木事務所管内にあり、県建設工事等競争入札参加資格を有すること―など④工事延長35㍍、プレキャストカルバート工7㍍。設計はウィズテックが担当。工期8年3月31日⑤予2150万2800円込、低1016万7500円込。

西日本高速道路関西支社（総合評価落札方式〈協議合意方式〉条件付一般競争入札〈電子入札〉10月15日公告）

▽**令和7年度大阪高速道路事務所管内はく落防止対策工事**（大阪府東大阪市西石切町～奈良市宝来町〈第二阪奈道路〉、名神高速道路、新名神高速道路、中国自動車道、近畿自動車道、第二京阪道路）＝①申請書等の提出11月12日まで（入札書の提出期間8年1月14日～28日11時）②8年2月2日③西日本高速道路株式会社工事一般競争（指名競争）参加資格のうち土木補修工事の資格を有し、かつ、等級Aまたは等級Bに格付けされている者。関西支社管内（福井県、滋賀県、京都府、大阪府、兵庫県、県内及び和歌山県）における建設業法の許可に基づく本店、支店または営業所を有すること。審査基準日において平成22年度以降に元請け若しくは1次下請けとして完成・引渡しが完了した橋梁上部構造において、はく落防止対策工（コンクリート構造物にはく落防止対策層を設けるもの）を実施した工事及び高速自動車国道法に定められた高速自動車国道、道路法第48条の2に基づき指定された自動車専用道路、または道路交通法第4条に基づき歩行者、自転車及び原動機付自転車の通行を禁止された道路で交通規制（ランプ規制、路肩規制、通行止め規制を除く）を実施した工事の同種工事の施工実績を有すること―など④大阪高速道路事務所管内における、第三者被害想定箇所のはく落防止対策及び変状の補修を行う工事：はく落防止対策工約7500平方㍍。工期660日間（工事開始期限8年8月1日）⑤施工能力評価型。総価単価契約。余裕期間制度の設定。週休2日促進工事（工事工程表の開示工事）。契約後VE方式。

近畿地方整備局大和川河川事務所（総合評価落札方式一般競争入札〈電子入札〉10月17日公告）

▽**R7窪田遊水地北側発動発電設備設置工事**（安堵町窪田）＝①申請書及び資料の提出11月10日正午まで（入札書の提出期限12月12日正午）②12月17日③一般競争（指名競争）参加資格受変電設備工事の認定を受けていること。建設業法に基づく電気工事業の許可を受けている本店、支店または営業所が福井県、滋賀県、京都府、大阪府、兵庫県、県内、和歌山県のいずれかにあること。また、許可に係る経営事項審査を受けていること。なお、経常JVの所在地が同府県内にあること。平成22年度以降に元請として完成し、引渡しが完了した高圧（または特別高圧）受変電設備または発動発電設備を設置した施工実績の要件を満たす工事の施工実績を有する―など④電気設備（機器単体）1式：電源設備1式、電気設備1式：電源設備1式、工場製品輸送工1式、仮設工1式。工期9年3月31日⑤施工能力評価型Ⅱ型。電通チャレンジタイプ（受変電設備工事）の試行。試行等の対象工事。予定価格が1000万円以上の場合は施工体制確認型。

公告・公示情報（業務等）

（①申込期間等②開札日③資格④概要⑤その他）

県奈良土木事務所（施工体制確認型一般競争入札〈電子入札〉10月16日公告）

▽**佐保川地盤変動影響調査（中間調査）業務委託（緊急自然災害防止対策事業債対象事業（臨時・特別））第N―102―用委―2号**（奈良市法蓮町）＝①入札書の提出11月5日まで②11月6日③県建設工事等競争入札参加資格のうち補償コンサルタント「事業損失」部門の資格を有していること。県内に本店または営業所を有していること。平成27年4月1日以降公告日までに完了した最終契約額500万円以上の補償コンサルタント業務の元請実績（県が発注したもの）を有すること―など④用地調査等業務1式（地盤変動影響調査等）【調査】木造建物A：70平方㍍以上130平方㍍未満（概査）3棟、非木造建物（用途区分）イ：200平方㍍以上400平方㍍未満1棟、工作物：1000平方㍍未満4カ所【算定】木造建物A：70平方㍍以上130平方㍍未満1棟、工作物：100平方㍍未満1カ所、概況ヒアリング等4権利者、説明資料の作成等4権利者、費用負担説明4権利者。委託期間8年2月27日⑤予645万7000円込、低519万2000円込。

県幹線街路整備事務所（施工体制確認型一般競争入札〈電子入札〉10月16日公告）

▽**（都）大安寺柏木線八条町地区裁決申請等関係資料作成整理等業務委託（（仮称）奈良IC周辺整備単独街路事業）第G81―用委―4号**（奈良市八条町）＝①入札書の提出11月5日まで②11月6日③県建設工事等競争入札参加資格のうち補償コンサルタント「補償関連」部門の資格を有していること。県内に本店または営業所を有していること―など④裁決申請等関係資料作成整理等業務1式。委託期間9年3月19日⑤予332万2000円込、低267万3000円込。

▽**（都）西九条佐保線大森西町地区用地調査点検等技術業務委託（（仮称）奈良IC周辺整備補助街路事業）第8―10―AG2―用委―20号**（奈良市大森西町）＝①前同②前同③県建設工事等競争入札参加資格のうち補償コンサルタント「物件」部門の資格を有していること。また第三者による点検とするため点検対象の補償コンサルタント業務を受注した者でないこと。県内に本店または営業所を有していること―など④

日鉄神鋼建材㈱
朝日スチール工業㈱
奈良県代理店
株式会社　ひのり
〒630－8207　奈良市今小路町68
TEL 0742－26－5757　FAX 0742－22－5318
㈱ダイクレ
積水樹脂㈱

用地調査点検等技術業務1式、非木造建物B200平方㍍未満1棟、住宅敷地A150平方㍍未満1戸、動産調査一般住家1戸（世帯）、移転雑費1所有者または世帯。委託期間12月26日⑤予75万9000円込、低60万5000円込。

県建設産業課（施工体制確認型一般競争入札〈電子入札〉10月17日公告）

▽**ヘリポート管理事務所屋上防水及びトイレ改修工事監理業務委（監）第7―32号**（奈良市矢田原町）＝①入札書の提出11月7日まで②11月10日③建築士法の規定による一級建築士事務所の登録を行っていること。県建設工事等競争入札参加資格のうち建築設計業務に登録していること。また第三者監理とするため当該工事の設計業務を受注した者でないこと。近畿圏（大阪府、兵庫県、京都府、滋賀県、奈良県、和歌山県に限る）に本店または営業所を有していること―など④ヘリポート管理事務所RC造2階建延べ面積704平方㍍、屋上防水改修工事、和式便器の洋式化、前記に伴う電気設備工事に係る監理業務。委託期間8年3月19日⑤予256万3000円込、低210万1000円込。

県五條土木事務所（一般競争入札〈電子入札〉10月17日公告）

▽**平原五條線嘱託登記業務委託（単独道路整備事業（通常分）（一般改良））70―1―用委4号**（五條市宇野町）＝①入札書の提出10月31日まで②11月4日③県土地家屋調査士会の会員または主たる事務所の所在地が県内に存する公共嘱託登記土地家屋調査士協会。県建設工事等競争入札参加資格のその他部門「土地家屋調査」に登録していること。登録所在地が県五條土木事務所、県高田土木事務所、県中和土木事務所、県宇陀土木事務所または県吉野土木事務所管内であること―など④嘱託登記業務1式。委託期間8年3月6日⑤予2万1307円込、低1万2784円込。

県南部農林振興事務所（施工体制確認型一般競争入札〈電子入札〉10月17日公告）

▽**令和7年度県営治山関係調査業務委託第単委1号**（上北山村西原和佐又山他1件）＝①入札書及び入札金額の内訳書の提出10月31日まで②11月4日③県建設工事等競争入札参加資格のうち建設コンサルタントの「森林土木」部門及び測量業務の資格を有すること。建設コンサルタント業務に登録の事業者の所在地は県内に本店または営業所（県に対する競争入札参加資格を有するものに限る）を有すること―など④測量業務（山腹平面、縦断、横断測量、渓間平面、縦断、横断測量）、設計業務（全体計画概要書、平面図、縦断図、構造図等）。委託期間8年1月30日⑤予291万5000円込、低255万2000円込。

▽**令和7年度県営治山関係調査業務委託第単委2号**（野迫川村北股上垣内他1件）＝①前同②前同③前同④測量業務（山腹平面、縦断、横断測量）、設計業務（全体計画概要書、平面図、縦断図、構造図等）。委託期間前同⑤予233万2000円込、低204万6000円込。

県広域水道企業団広域水道センター（総合評価落札方式一般競争入札〈電子入札〉10月17日公告）

▽**北葛線第4工区基本設計業務委託**（王寺町畠田～広陵町大野）＝①入札参加申込書の提出10月28日まで（入札書及び入札金額の内訳書の提出期間11月4日～10日）②11月11日③県建設工事等競争入札参加資格のうち建設コンサルタント「上水道及び工業用水道」部門の資格を有すること。県内に本店または営業所（県に対する競争入札参加資格を有するものに限る）を有すること―など④基本設計1式。委託期間8年10月30日⑤予3394万6000円込、調2724万7000円込。

県文化財課（施工体制確認型一般競争入札〈郵便入札〉10月17日公告）

▽**特別史跡藤原宮跡物件補償調査業務委託7文財第11号**（橿原市醍醐町・縄手町・飛騨町）＝①入札書及び積算内訳書の提出11月10日15時まで②11月11日③県建設工事等競争入札参加資格者名簿（コンサルタント等）のうち補償コンサルタントの区分で登録があり、かつ物件申請で登録している者。県内に本店または営業所を有していること―など④物件補償調査1式。委託期間8年2月27日⑤予定価格は事後公表、最低制限価格は設定なし。

▽**特別史跡平城宮跡物件補償調査業務委託7文財第12号**（奈良市法華寺町・佐紀町）＝①前同②前同③前同④前同⑤予定価格は事後公表、最低制限価格は設定なし。

県立橿原考古学研究所（一般競争入札〈電子入札〉10月15日公告）

▽**土橋遺跡第19次調査にかかる自然科学分析業務022008**（御所市室〈京奈和自動車道御所整理棟〉）＝①入札参加資格確認申請10月28日まで（入札書の提出11月6日13時）②11月6日③物品入札等に係る競争入札の参加資格等に関する規程による競争入札参加資格者で、役務の提供の諸サービス「文化財調査」に登録をしている者で、主な取扱品目・業務内容に「自然科学分析」または「文化財調査関連事業における分析業務」を登録している者であること。過去3年以内（令和4年4月1日以降）に契約金額が100万円以上の文化財発掘調査における自然科学分析の契約実績を有すること―など④仕様書の通り。委託期間8年3月19日（予定）。

県農村振興課（一般競争入札〈電子入札〉10月17日公告）

▽**令和7年度県単独農業農村整備事業資材単価調査業務委託**＝①入札参加資格確認申請10月29日正午まで（入札書の提出11月12日まで）②11月13日③県における物品購入等に係る競争入札の参加資格等に関する規程による競争入札参加資格者で、役務の提供の検査・分析・調査業務「調査分析業務」で登録している者であること。公共事業（国または地方公共団体の行う公共的な土木工事）の積算に係る材料単位当たりの価格調査に関する業務について平成27年4月1日から公告日までに完了した元請実績を有する者であること―など④単価調査1式、特別単価調査1式。委託期間8年3月27日。

県郡山土木事務所（一般競争入札〈電子入札〉10月16日公告）

▽**奈良大和郡山斑鳩線嘱託登記業務（防災・安全交付金事業（道路改良）他）第2―3―A1―委―3号他**（大和郡山市池之内町）＝①入札書の提出11月5日まで②11月6日③県土地家屋調査士会の会員または主たる事務所の所在地が県内に存する公共嘱託登記土地家屋調査士協会。県建設工事等競争入札参加資格のその他部門「土地家屋調査」に登録。登録所在地が県奈良土木事務所または県郡山土木事務所管内であること―など④嘱託登記業務1式。委託期間8年3月19日⑤予2万1307円込、低1万2784円込。

県中和土木事務所（総合評価落札方式一般競争入札〈電子入札〉10月16日公告）

▽**大和川護岸予備設計業務委託（特定都市河川（河川改修））第1―2―委―2号**（桜井市大泉他）＝①入札参加申込書の提出10月27日まで（入札書及び入札金額の内訳書の提出期間10月31日～11月7日）②11月10日③県建設工事等競争入札参加資格のうち、建設コンサルタント「河川、砂防及び海岸・海洋」部門の資格を有すること。県内に本店または営業所（県に対する競争入札参加資格を有するものに限る）を有すること―など④護岸予備設計500㍍、落差工概略設計1式、井堰概略設計1式。委託期間8年11月30日⑤予3539万8000円込、調2841万3000円込。

県中和土木事務所（施工体制確認型一般競争入札〈電子入札〉10月16日公告）

▽**明日香清水谷線測量業務委託（緊急自然災害（補修））第441―委―5号**（高取町壺阪）＝①入札書の提出10月29日まで②10月30日③県建設工事等競争入札参加資格のうち測量業務に登録を受け、A等級A1グループとして位置づけられていること。県内に本店を有していること―など④基準点測量3点、路線測量130㍍、現地測量0・006平方㌔㍍。委託期間8年2月13日⑤予402万6000円込、低327万8000円込。

桜井市環境部（条件付一般競争入札〈郵便入札〉10月16日公告）

▽**槽外竪型カッター付ポンプ修繕環施第28号**（大字浅古485番地の2〈桜井市し尿処理場〉）＝①入札参加資格確認申請書等の提出10月29日まで（郵便または持参）②入札書の提出期間11月17日～21日）②11月25日③同市入札参加資格登録者名簿に登録されていること―など④槽外竪型カッター付ポンプ3台の分解整備：No.1破砕機（11㌔㍗）1台、No.2中継槽（1）撹拌ポンプ（3・7㌔㍗）1台、汚泥循環ポンプ（1・5㌔㍗）1台。委託期間8年3月31日⑤予654万9000円。

工事　入札予報

県五條土木事務所（10月28日・指名競争入札〈電子入札〉、指名は事後公表）

▽**一般国道168号標識設置工事（単独道路整備事業（通常分）（一般改良））70―3―2号**（五條市大塔町小代他）＝工期8年1月30日。

調査・測量・設計　建設コンサルタント　入札予報

県宇陀土木事務所（11月5日・指名競争入札〈電子入札〉、指名は事後公表）

▽**佐倉川堆積土砂撤去工事（河川維持修繕事業（緊急浚渫））第U―1―2―1号**（宇陀市菟田野佐倉）＝工期8年2月13日。

県中和土木事務所（10月28日・指名競争入札〈電子入札〉、指名は事後公表）

▽**一般国道169号他高木剪定工事（道路環境整備）407―1他号**（桜井市上之庄他）＝工期12月26日。

県中和土木事務所（10月28日・指名競争入札〈電子入札〉、指名は事後公表）

▽**桜井田原本王寺線他排水構造物設計委託（道路復旧緊急対策事業）444―委―1号**（田原本町保津他）＝委託期間8年3月31日。

情報をお寄せください

社名や組織の改変、技術開発、新製品等の企業情報、工事に関する情報等どんなことでも結構です。

建設新報　編集部まで

選べる料金・プラン

プランは5タイプあり、6カ月または12カ月単位でのご契約となります。本紙・速報版のご購読者さまには、プラス月500円のお得なサービスプランとなっています。

500円（税込）/月
購読者（本紙・速報）に限りプラス

購読タイプ	料金 6カ月	料金 12カ月	記事検索	一般記事	入札速報	入札結果	入札予報	民間情報	本紙PDF	建設業者検索
A：本紙購読の方	6,000円	10,000円	○	○		○	○	○	○	○
B：速報購読の方	9,000円	15,000円	○		○	○	○			○
C：本紙・速報購読の方	3,000円	5,000円	○	○	○	○	○	○	○	○
D：ONLINE(本紙)のみの方	36,000円	70,000円	○	○		○	○	○	○	○
E：ONLINE(速報)のみの方	58,000円	115,000円	○		○	○	○			○

WEB版有料会員登録のお申込みは……

https://shinpou-nara.com

お申込・お問合せは
0744-23-2507　●まずは無料会員登録を！

スマートフォンで簡単にお申込み▶

建設新報のデジタル版では、通常の新聞に加えＰＣやスマホで閲覧できます。入札速報サイト（公告・予報・結果）では、その日の情報を午後６時にアップ、リアルタイムで閲覧できます。一般記事もデジタル版で発行日の午前０時に全紙面を閲覧できます。また、奈良県内の大臣・知事許可業者6000社の情報も一発検索できます。ご購読者の方は会員登録すると、PDFのデジタル版やウェブでしか見れない独自情報がいち早くキャッチできます。未購読の方も会員登録して割安で「建設新報デジタル版」の各種記事を読むことができます。お申し込みは、HPの「建設新報電子版申込み」にログインしていただき各コースから選択してお申込み下さい。

〒634-0006 橿原市新賀町201-2 NAKAGAWAビル３Ｆ　株式会社 建設新報社デジタル事業部