建設新報

発行所 建設新報社
〒634-0006 橿原市新賀町201-2
TEL.0744-23-2507 FAX.0744-23-2934
E-mail:info@shinpou-nara.co.jp
https://shinpou-nara.com

県水道局

広域水道企業団本部改修工事

10月4日まで参加受付

10月18日に開札

奈良県水道局は、「奈良県広域水道企業団本部改修工事」に総合評価落札方式一般競争入札を適用して9月25日に公告した。入札参加申込書を10月4日まで、入札書・入札金額の内訳書及び低入札価格調査意向確認書を10月10日～17日に受け付けて10月18日に開札する。

参加資格は県建設工事等競争入札参加資格を有する単体の建設業者または建設業者2者で構成される特定JV▽建築工事業の特定建設業許可▽建築1式の登録。A等級▽建設業法に基づく建築工事業の許可を受けている本店が県内にあり、県建設工事等競争入札参加資格を有すること▽単独、JVの代表者及び構成員1者は建築工事の総合評定値が900点以上であること―など。

工事場所は田原本町宮古。工事概要は田原本町健康づくりセンターの内部改修に係る建築・電気設備・機械設備改修工事及びエレベーター新設工事1式。

設計は尾川建築設計事務所が担当。工期7年7月31日。予定価格2億7304万2000円込。

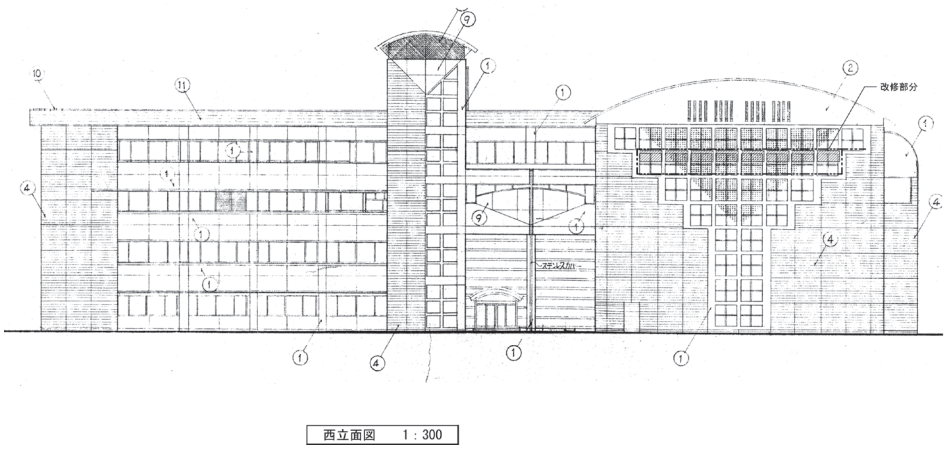

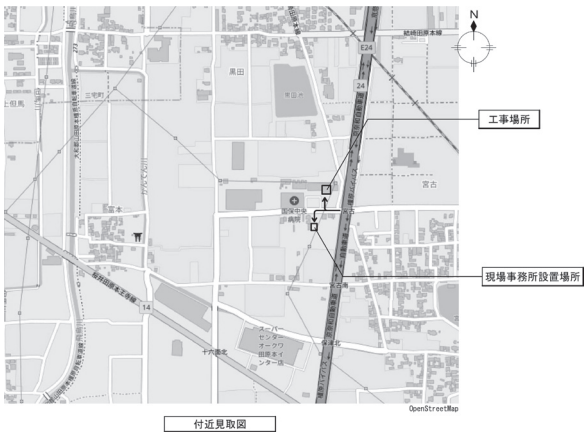

大淀町

健康づくりC指定管理

10月24日から受付

大淀町は「大淀町健康づくりセンター」の指定管理者を募集している。現場説明会を10月15日に実施(申込期限10月14日10時)、申請書類の提出期間が10月24日～11月6日、候補者を11月中旬に選定し12月議会に指定管理者指定の議決を予定。指定管理期間は7年4月1日から3年以上5年以内で、期間については事業者が提案する。問い合わせは社会教育課(電話0747―52―5549)。

(詳細は後日掲載)

五條市水道局

阪巻浄水場増設工事

10月25日に開札

五條市水道局は、「阪巻浄水場増設工事24―00202号」に事後審査型一般競争入札を適用して9月24日に公告した。入札書及び入札金額の内訳書を10月1日～24日に受け付けて10月25日に開札する。

参加資格は▽県内に本店・支店または営業所を有し▽同市建設工事等競争入札参加資格の水道施設工事の登録の許可を受けたものであって▽かつ水道施設工事の総合評価値が700点以上であること―など。

工事場所は西吉野町西野。工事概要は電気計装設備工事1式、急速ろ過(MST―70)1式、導水管布設工事(WEETDAφ50ミリ)1式、取水濁度計検出器配管工事1式、ろ過ポンプ及び配管工事(1号・2号)1式、逆洗水中ポンプ及び配管工事1式、浄水濁度検出器配管工事1式、次亜注入配管工事1式、電線管・配管土工事1式、取水濁度計検出器土工事1式、急速ろ過・逆洗タンク土工事1式、浄水濁度検出器土工事1式、仕切弁ボックス材料1式、付帯工1式、交通誘導員1式。設計は國年上下水道設計が担当。工期7年3月31日。予定価格1億1915万円、最低制限価格は事後公表。

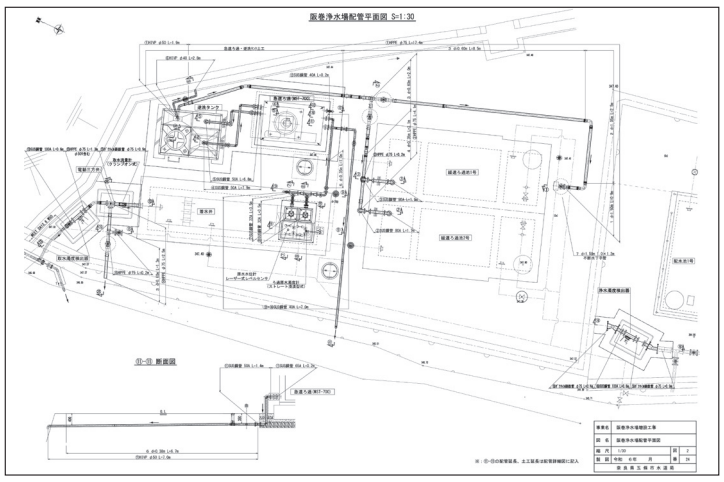

阪巻浄水場配管平面図

日々是新

インバウンドによる外国人観光客の増加は、全国各地の観光地に良くも悪くも影響を与えている。特にごみのポイ捨てや無断撮影は日常茶飯事で、土地や文化への敬意を感じられない観光客が非常に多い▼奈良公園でも、今年7月に中国人観光客による鹿への虐待行為が問題視されたばかり。先日もSNSで鹿の角を折らんばかりの強さで引っ張る者、近寄ってきた鹿を足蹴で追い払うといった悪行を捉えた動画が拡散されていた▼たとえ注意されても、笑ってその場を去ったり日本語が分からないと白を切る悪質な外国人観光客が存在するようで、非常に許しがたい▼こうしたマナーの悪さは、最早文化の違いで許される問題ではない。特に、動物虐待は観光マナー以前に人として絶対にやってはいけないことだ▼外国人観光客に限らず、日本人の我々にも同じことが言えるが、相手を尊重する心を持ちマナーを守ってもらいたい。(藤)

地域社会の環境創造
OHYAMATO
大倭殖産株式会社
本社:奈良市藤ノ木台1丁目2―15
TEL0742―43―9191
FAX0742―49―2794

建設資材総合商社
各種新建材・各種銘木・住宅機器
内装工事・ALC工事・サイディング工事
タカダビルテック株式会社
代表取締役 正司茂希
本社 御所市茅原78番地の1
〒639-2241 ☎(0745)62-9783㈹ FAX(0745)62-8670
配送センター 大和郡山市矢田町4773
〒639-1058 ☎(0743)58-5556 FAX(0743)58-5557
http://www.takada-billtec.com

郡山インターにアクセス抜群の
建設骨材販売センター
各種砕石骨材販売 地域最大25品種
必要な土木建築用骨材は何でも揃う!!
トラックスケール完備
軽トラックから大型トレーラーダンプまで対応可能
現場まで配達します
2t車・3t車・4t車・10t車、現場に応じて運搬車両対応可
建設骨材販売センター
徳本興産〔株〕郡山営業所 TEL 0743-68-3601
〒639-1115 奈良県大和郡山市横田町1366 FAX 0743-68-3602
人と自然に優しい環境と未来を創造します。
TOKUMOTO GROUP トクモトグループ 検索

中和公園

長寿命化計画を策定へ

まほろば健康パーク公園施設

奈良県中和公園事務所は、まほろば健康パークにおけるすべての公園施設について、老朽化の進展に対する安全対策の強化と将来の改築・更新に係るコストの縮減や平準化を図る観点から、令和6年度に適切な施設点検・維持補修等の予防保全的管理の下で既存ストックの長寿命化対策及び計画的な改築・更新を行うため、健全度調査と健全度・緊急度判定を実施して「公園施設長寿命化計画」を策定する。

一般競争入札「まほろば健康パーク公園施設長寿命化計画策定業務委託（単独都市計画公園事業第761―委5号」を10月15日に開札して業務を委託する。参加するには平成26年度以降公告日（9月19日）までに完了した国または都道府県が発注した「公園施設長寿命化計画」業務の元請実績（契約が異なる複数の業務での実績も可。但し1契約での実績に限る）を有することが必要。

業務場所は大和郡山市額田部南町・川西町下永。業務は公園施設7―8069）。

まほろば健康パークは、スポーツと憩いの広場を提供するため、県内初のPFI手法により健康増進施設・競技施設・管理等施設及び公園機能施設を一体的に整備し、平成26年に再開園（11・8㌻）した。業務対象範囲（**図参照**）は周辺道路（マラソンコース）を含めた約13㌶。打合せ協議は業務着手時・中間3回・納品時の計5回行う。業務内容は次の通り。業務実施後に照査を行い、報告書とその概要書をとりまとめる。

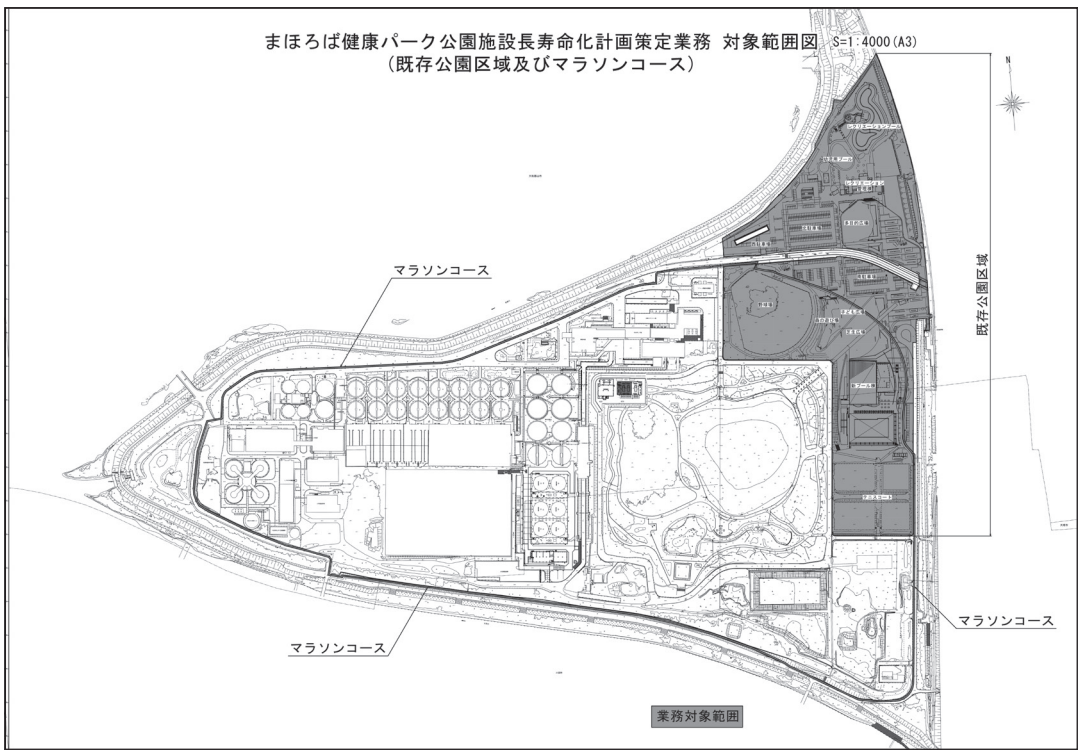

公告資料より

ライフサイクルコスト縮減へ 計画的な改築・更新の実施を

マラソンコース含む約13㌶対象に

【計画準備（施設カルテ〈健全度調査票〉のデータベース化】

公園名称・種別・面積・開園年度等の基礎情報を整理するとともに、それぞれの公園に設置されている公園施設について施設種別・製造者・設置年数等の情報を収集し、計画対象施設を選定する。施設ごとに「予防保全型」「事後保全型」管理を行う施設に区分する。

今後の長寿命化計画の見直しに対応できるように対象施設ごとに、公園施設種別・構造部材・設置年度・工事概要と修繕・補修・点検記録等の基礎情報を細分化・関連付けを行って施設の劣化状況等を個別に抽出できる機能や長寿命化対策（修繕・改築）の有無による長寿命化効果が把握できるように①公園及び定期点検の追加・更新等の反映②日常点検や定期点検の結果（健全度調査を含む）の管理・反映③補修及び改築等に要する費用の見直し結果の反映④長寿命化対策事業の実施有無の効果の把握⑤この業務以降の健全度調査結果に基づく補修・改築等の実施時期の再検討⑥長寿命化対策の実施効果（ライフサイクルコストの縮減効果）⑦長寿命化計画調書（様式）の出力―等の機能を付与する。

【予備調査】

整理した施設カルテを基に現地調査により公園施設の管理状況や利用状況及び劣化や損傷の概要を把握し、その結果から施設カルテを作成する。業務対象範囲内に存在する計画対象施設の数量・規模を調査してとりまとめる。予防保全型管理対象施設を確定する。

事後保全型管理を行う施設について劣化や損傷の状況確認を目視と触診・聴診・打診等により行い、施設カルテに記録する。

【健全度調査及び健全度・緊急度判定】

予備調査により予防保全型管理を行う施設を対象に①一般施設②遊具③土木構造物④建築物⑤各種設備―の施設分類ごとに、目視等による施設調査を基本に劣化状況や施設とその周辺のハザードの有無について健全度調査及び健全度・緊急度判定を行い、その結果と写真を施設カルテに整理する。判定結果に基づいて予防保全的管理を行う施設における長寿命化対策の時期や具体的対策内容について検討する。

【公園施設長寿命化計画の策定】

▽基本方針の設定＝①課題を整理して対策方法等も検討したうえで公園施設の長寿命化のための基本方針②各施設の持つ安全性・快適性・景観性・利便性等の機能を明確にしたうえで劣化予測や耐用年数を超過している施設の対応、経過年数・規模・安全性や利用頻度など施設の重要度及び更新時の搬出入経路等を考慮した施設更新の優先度設定、施設別の点検・管理の頻度や実施体制など日常的な維持保全に関する基本方針―を設定する。

▽ライフサイクルコストの算出＝長寿命化対策を実施した場合と実施しなかった場合の補修・改築コストを算出し、単年度当たりのライフサイクルコスト縮減額を算出する。

▽公園施設長寿命化計画の検討＝公園施設に望まれる維持管理方法を踏まえたライフサイクルコストを積み上げ、各公園施設の維持・更新に必要とされる費用を算出する。維持管理費や年間の改修費との費用比較を行って長寿命化対策による効果を明確にする。現実的な計画となるように、施設の重要度や経過年数・耐用年数等の諸条件による優先度を検討し、平準化シミュレーションを実施する。

▽公園施設長寿命化計画の策定＝計画期間は10年で①対象公園施設（種類別の数、これまでの維持管理状況と設定理由）②健全度を把握するための点検調査結果の概要③日常的な維持保全に関する基本方針④公園施設の長寿命化のための基本方針⑤健全度調査結果と長寿命化に向けた具体的対策・対策内容・時期等⑥計画全体の長寿命化対策の実施効果（ライフサイクルコスト縮減額）―をとりまとめる。

長寿命化計画策定業務1式。委託期間7年3月28日。予定価格2297万9000円込、調査基準価格1843万6000円込。本庁の担当は県土マネジメント部まちづくり推進局公園企画課都市公園係（電話0742―2【計画準備（施設カルテ〈健全度調査票〉

都市再生機構

遠藤剛生に業務委託

団地デザインノート作成等業務

建替事業完了の2団地対象に 賃貸住宅団地の設計への反映

都市再生機構西日本支社は、総合評価方式一般競争入札「06―団地デザインノート作成等業務」を9月10日に開札した結果、遠藤剛生建築設計事務所（大阪市北区紅梅町）が720万円（評価値45・6700）で落札、業務を委託した。予定価格745万円。参加は同社のみ。委託期間7年5月30日（指定部分については7年2月28日）。

これは、今後供給を行う賃貸住宅団地の設計業務への反映等を目的として、完了済プロジェクトの設計技術情報について、部門・職種を問わず誰もがその内容を理解・共有できるよう、ビジュアルな情報をメインに建築や都市デザイン等の専門的な視点からまとめた社内向けの手引き書（団地デザインノート）を作成する。

建築設計の過程においてはめざすべき団地づくり・まちづくりを実現するために、さまざまな計画条件・技術的ノウハウ・魅力的なデザイン等を総合的に設計に盛り込む必要がある。

この業務では、今年度に建替事業が完了する千里竹見台団地（南北区域）＝吹田市竹見台2丁目1番3の7～14階建278戸と浜甲子園団地なぎさ街＝西宮市枝川町12番8の6階建459戸のプロジェクトの全体像について、部門・職種を問わず誰もがその内容を理解できるビジュアルな情報を、建築や都市デザイン等の専門的な視点からまとめた社内向けの手引き書（団地デザインノート）を作成する。

建物配置計画・色彩計画・設備計画・屋外計画等の項目・視点・成果を漏れなく活用し、切り口を明確にした項目ごとのシート形式の社内向けの手引き書として団地デザインノートと社外向け概要版を作成する。担当は技術監理部設計課（電話06―4799―1112内線5179）。業務内容は次の通り。

▽資料整理・情報収集＝既往資料として当該プロジェクトにおける設計資料等（データ含む。）を貸与。資料内容を良く読み込み理解する。また、シートデザインやレイアウト等による図版の加工や選定等を含む。

▽写真撮影＝団地デザインノートの作成に当たり、業務の成果物に掲載する現地写真撮影（住棟ファサード／住棟内共用部／屋外空間について昼夜・遠近とも）を行う。

▽紙面作成等＝団地デザインノートはビジュアルを大切に見やすく・わかりやすい表現の作成を心掛ける。

働いた汗に報いる退職金
1日1枚手帳に証紙
建退共
奈良県支部 Tel：0742-22-3345
※詳細はお問合せ下さい

■購読のお申込みは
ホームページ（https://shinpou-nara.com）からWEB会員登録で。
または、電話、FAX、メールで。

大和郡山市

アスモ2階約800平方メートルを想定

子育て世代活動支援C設計支援

大和郡山市は、公募型プロポーザルにて「（仮称）近鉄郡山駅前子育て世代活動支援センター設計支援業務」を公告した。参加表明書及び企画提案書の提出期限は10月16日、書類による1次審査を10月21日に実施し、プレゼンテーション・ヒアリングによる2次審査を10月30日に実施、委託契約は11月上旬頃を予定。提案限度価格は200万円込、委託期間は7年3月31日。

同市は、近鉄郡山駅周辺整備事業に関連して官民協働事業として同駅前にて現存する民間商業施設「asmo大和郡山」を解体し、新たに店舗付公共駐車場を新築整備する。店舗付公共駐車場の整備については現建物所有者である日本アシストが実施し、建物全体整備後に店舗部分の一部に設置される「交流エリア」や「遊び場エリア（屋内型遊戯施設）」、「一時預りエリア」の3つからなる「（仮称）近鉄郡山駅前子育て世代活動支援センター」及び駐車場部分を市が取得することが前提。

同業務は、施設の整備に関して建築設計との整合を図りつつデザインやゾーニング等の検討を実施するもの。

参加資格は法人格を有し▽過去5年以内において日本国内での同種・類似業務の実績を複数件有すること▽会社更生法または民事再生法に基づき更生・再生手続きの開始申立てをしている者でないこと―など。担当はまちづくり協定推進室（電話0743―53―1759）。

（仮称）asmo大和郡山は、南郡山町529―2に整備予定。

整備後の各階イメージ

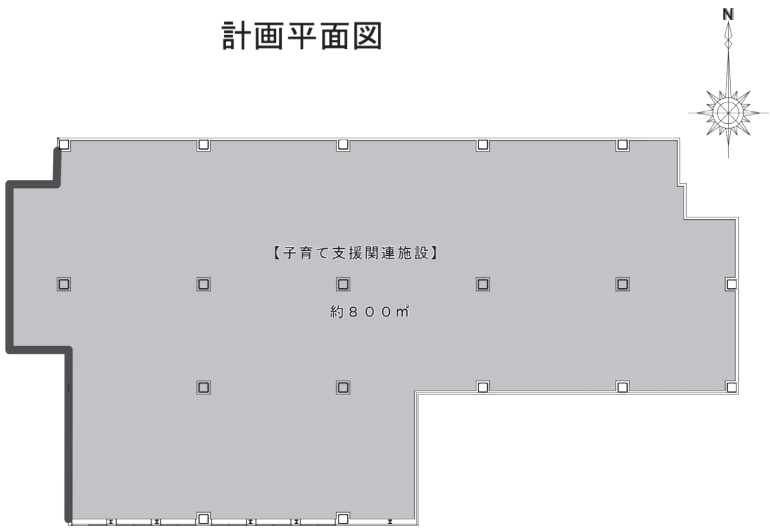

10月16日まで参加表明・企画提案受付

施設用途は店舗付き立体駐車場5階建で、子育て世代活動支援センターは2階の面積約800平方メートルに設ける。同業務実施要領公表時点のスケジュールでは、新施設建築設計は今年11月から着手し、7年度下半期～8年度上半期に現施設を解体、8年度下半期～9年度下半期に新施設の新築工事・内装工事・遊具設置等を行い、10年度上半期に新施設オープンを予定している。

対象エリアの主な設計与条件は交流エリア100平方メートル程度、遊びエリア500平方メートル程度、一次預かりエリア60平方メートル程度、その他のエリアが140平方メートル程度。その他のエリアには授乳室や子ども用トイレ、大人用トイレ、事務所、給湯室、倉庫等を想定。主な業務内容は次の通り。

【検討業務】

▽現況把握＝対象エリア周辺の状況（人口、施設、商圏等）の整理や周辺の子育て支援活動状況を整理する。また、整備予定施設の考え方も整理する。

▽デザインコンセプトの検討＝建築設計との整合を図りつつ、全体のレイアウトデザインのコンセプトを検討。なお、他市には無い大和郡山市の特色を生かしたデザインを検討する。

▽エリアプランの検討＝デザインコンセプトを踏まえ「交流エリア」や「遊び場エリア」、「一時預りエリア」の3つのエリアで構成、それぞれの動線計画を検討しゾーニングを行う。

▽建築設計への仕様伝達＝遊び場に必要な各種要件や仕様等を建築設計事業者へ伝達する。また、建築設計事業者から提出される質疑に対する検討及び検討結果の報告を行う。

【打合せ協議】

業務着手時、中間時1回、成果品納入時の計3回を予定しており、協議内容については速やかに協議記録を作成し相互確認の上、発注者に提出する。

現アスモ大和郡山

大和郡山市

クラハラを選定

特定空き家等解体除却工事

大和郡山市は公募型プロポーザル「令和6年度大和郡山市東岡町地内特定空き家等解体除却工事」にて、クラハラと契約を締結した。契約金額は1545万円。委託期間は12月27日。

同工事は、建物の倒壊による保安上の危険を除去することを目的に、空き家特措法及び行政代執行法に基づき、同市が特定空き家等の所有者等に代わり解体・除却する工事を行わせるもの。対象となる空き家等は東岡町4番地6に位置し、W造3階建の瓦葺住宅、床面積は約415・53平方メートルで対象建築物内調査未了のため、残置物は不明。工事の主な要求水準は次の通り。

委託期間12月27日

【施工業務】

▽家屋の解体＝解体工事の着手は、同市による行政代執行の執行宣言後、受注者と打ち合わせの上、執行宣言後の同日から施工する。解体は基礎部分を残し、本特定空き家等を解体すること。ただし、同市が解体を必要もしくは不要としたものについてはこの限りでない。また、必要に応じて躯体の崩壊を防ぐための補強を行う。解体後の敷地は、敷地の範囲において整地を行う。なお、敷地範囲内の残置物処分は本工事範囲内となる。

▽廃棄物の処理＝同市の承諾を得て処分場へ搬出する。解体工事着工以前に崩落した本特定空き家等を発生源とする瓦礫類も、同様に承諾を得る。

【その他、付随業務】

▽事前調査業務＝現地調査を適切に実施し、想定する工法等に関して同市と十分協議して施工計画を策定する。アスベストの調査分析にかかる費用は、工事費に含まれる。

▽家屋調査業務＝受注者は施工業務着手前に、北側隣地2軒の家屋調査を実施する。

▽各種関係機関等との調整業務＝施工期間中に支障となりうる地中障害及び設備等がある場合は、工事の着手前に同市と協議する。なお、工事に伴い発生する費用の負担は同市及び受注者の協議により決定する。

▽申請業務。

三宅町

MiiMo内の学童保育クラブが対象

放課後児童健全育成事業

三宅町は、公募型プロポーザルにて「三宅町放課後児童健全育成事業委託業務」を公告。参加表明書の提出期限が10月18日、提案書の提出期限が10月28日、審査を11月21日に実施し受託候補者を選定する。委託期間は10年3月31日。

同業務は、保護者が労働等により昼間家庭にいない小学生に対し、授業の終了後等に適切な遊び及び生活の場を与えることで、健全な育成を図ることが目的。

参加資格は▽子育て支援事業の運営実績があり、放課後児童健全育成事業に関する業務を確実かつ円滑に遂行できる知識、経験が豊富な人材を有する法人（学校法人、社会福祉法人、特定非営利活動法人）または民間事業者▽障がい児及び通訳が必要な外国人児童の受け入れについて、対応が可能▽公募開始日から契約締結日までの間に、同町入札参加資格停止措置要領による指名停止を受けていないこと▽放課後児童健全育成事業において、他の地方公共団体から業務停止または取り消し処分を受けていないこと―など。問い合わせは健康子ども課（電話0745―43―3580）。

事業を実施するのは三宅町交流まちづくりセンターMiiMo（伴堂689番地）内の学童保育クラブA・B・C。同町が入室受入れを行った三宅小学校1年生～6年生を対象に、定員は3クラブ合わせて実利用人数100名とし、1クラブあたりの最大数は40名以下。

主な業務範囲は施設等内外の点検を含む児童の健全な保育に関する業務、日常的業務及び施設管理に関する業務、利用者への説明会に関する業務、保護者満足度調査等。

生駒市

再公募は未定

放課後児童クラブ施設整備・運営

生駒市は、公募型プロポーザル「生駒市放課後児童クラブ施設整備・運営事業」を公告したが応募者がいなかった為、事業者の選定に至らなかった。今後、再公募については未定。

同市では、就労家庭の増加や核家族化の進行などの要因により放課後児童クラブの需要が年々増加し、入所希望者が増加している。また、放課後の子ども達の過ごし方に対しても、従来の育成支援だけではなくニーズが多様化している状況。同業務はこれらの状況に対応する為に、放課後児童クラブの受入拡大とニーズ対応を行うべく実施するもの。

放課後児童クラブ施設は、生駒小学校・生駒東小学校・その他小学校区域のいずれかで1カ所を募集。整備工事は7年4月1日に開所できるように実施し、開所から少なくとも10年程度は継続して運営することが条件となっている。

工事 入札結果

（①落札者②落札金額③指名または参加業者④概要・工期等）

大和郡山市

（9月18日・一般競争入札）

▼公共下水道整備工事若槻町（第1工区）その1、その2（若槻町他）＝①松本興業②4200万円（比4423万4000円）③田中建設、エスディ工業④工事延長126・80㍍、管推進工VPφ200㍉L126・80㍍、2号人孔設置工3カ所、付帯工1式、仮設工1式。設計は太洋エンジニアリングが担当。工期7年2月14日。

▼伊豆七条高野線ほか4路線道路改良工事（2工区）（伊豆七条町）＝①エスディ工業②3030万円（比3187万3000円）③松本興業、森下住設④工事延長209㍍、道路土工1式、擁壁工1式、排水構造物工1式、構造物撤去工1式、仮設工1式。設計はオオバが担当。工期7年3月7日。

▼市営丸尾南団地A棟外壁等改修工事（矢田町）＝①いわき②2227万1000円（比2426万円）③いわきのみ④建築改修工事1式。設計は井上建築工房アルスが担当。工期12月27日。

▼道路改良工事に伴う配水管布設替工事（北郡山町）（北郡山町）＝①周防組②1174万円（比1235万9000円）③森下住設、鹿間設備、日本ハウジング設備工業④7年1月24日。

▼（都）城廻り線道路改良工事に伴う下水道施設移設工事（前同）＝①ケーウィンズ②234万6000円（比263万2000円）。

五條市水道局

（9月20日・指名競争入札）

▼上水道配水管移設工事24001105号（南阿田町〈市道南阿田1号線付近〉）＝①中多組②449万2000円（予502万円）。

県広域水道センター

（9月19日・一般競争入札）

▼御所浄水場浄水機械設備修繕工事（その2）（御所市戸毛）＝入札者がなしであったため中止。

県吉野土木事務所

（8月28日・一般競争入札、9月19日契約）

▼一般国道169号他寺山・入野トンネル補修工事（道路メンテナンス事業（国道トンネル補修））4—A—6—1—1号（川上村迫・吉野町入野）＝①成建設（評価値19・038）②5662万2000円（比6275万2000円）③かねまつ建設、関鉄、岡下組、上京建設（辞退）、松好建設（辞退）、石橋組（辞退）、山室組（辞退）、植田土建（辞退）、辰巳組（失格）、木村組（失格）、福嶋組（失格）、オクシン（失格）④【寺山トンネル】工事延長151・1㍍、はつり落とし工0・02平方㍍、断面補修工17平方㍍、FRPメッシュ工9平方㍍、ガラス繊維シート工98平方㍍、導水樋工12㍍、裏込め注入工101立方㍍【入野トンネル】工事延長391・5㍍、裏込め注入工12立方㍍。設計は国際航業が担当。工期7年5月14日。

（9月4日・一般競争入札、9月13日契約）

▼一般国道169号舗装修繕工事（防災・安全交付金事業（国道舗装補修））2—A169—6—1—1号（上北山村河合）＝①森下組（評価値66・404）②1626万4000円（比1811万3000円）③宮川施工管理、大七建設、岡下組（辞退）、ワイ・ビー建設（失格）、山峰建設（辞退）、木村組（失格）、吉野組（辞退）、隆伸（失格）④11月29日。

▼一般国道169号舗装補修工事（防災・安全交付金事業（国道舗装補修）他）2—A169—6—1—2他号（吉野町上市、立野）＝①山村組（評価値91・084）②1194万5000円（比1341万6000円）③木村組、ワイ・ビー建設、宮川施工管理、大七建設、森下組（無効）、岡下組（辞退）、山峰建設（辞退）、隆伸（失格）④前同。

▼主要地方道五條吉野線舗装補修工事（臨時単独舗装道補修事業）612—1—4号（吉野町六田）＝①木村組（評価値106・933）②1009万6000円（比1134万5000円）③隆伸、ワイ・ビー建設、宮川施工管理、森下組（無効）、岡下組（辞退）、大七建設（失格）、山峰建設（辞退）、山村組（無効）④12月5日。

（9月4日・一般競争入札、9月17日契約）

▼上桑原（二）急傾斜地崩壊対策工事（防災・安全交付金事業（南部・東部）（急傾斜））繰63—1—3他号（下北山村上桑原）＝①山室組（評価値27・485）②3789万6000円（比4168万6000円）③南都工業（辞退）、東田組（失格）、大進工業（失格）、大崎組（失格）、中村組（辞退）、大台建設（辞退）、吉野組（辞退）④工事延長70㍍、補強盛土工33㍍、鉄筋挿入工105本。設計はキタイ設計、日本インシークが担当。工期7年3月21日。

（9月5日・一般競争入札、9月17日契約）

▼小名川護岸工事（緊急自然災害防止対策事業債対象事業（臨時・特別））Y—423—1号（吉野町小名）＝①松岡水道ポンプ店②1144万7000円（比1279万2000円）③D—LINE、大西土建、押部工務店、山下工務店、丸谷組、池田建設、水口組、桝谷工務店、双和建設、若松組、谷建設、大一土木、桝谷組、座・金剛、下田組、奥工業、西本建設、松岡設備、岸原工務店、堀田建設、伊野工務店、キクヨシ、みよしの、アイ・エヌ・ジー、西村組、ヤマテック、上松設備、米田設備工業所、宝友建設、シーズ・アイ・エヌ・ジー、サンユウ工業、中工業、ムカイ建設、中野工業、DaiwaNextStage④7年1月31日。

▼中井川・音無川床止め工事（緊急自然災害防止対策事業債対象事業（臨時・特別））Y—457—1他号（川上村東川他）＝①桝谷組②1483万4000円（比1662万9000円）③D—LINE、松岡水道ポンプ店、大西土建、押部工務店、松建、山下工務店、大隈組、丸谷組、池田建設、水口組、桝谷工務店、双和建設、若松組、谷建設、山峰建設、大一土木、座・金剛、ヤマト、下田組、奥工業、南工務店、西本建設、松岡設備、岸原工務店、堀田建設、菊谷組、創和造園土木、誠建設、DaiwaCreate、伊野工務店、キクヨシ、みよしの、アイ・エヌ・ジー、幸成建設、西村組、ヤマテック、隆伸、上松設備、森脇工務店、米田設備工業所、宮川施工管理、宝友建設、南工業、シーズ・アイ・エヌ・ジー、サンユウ工業、ムカイ建設、亮建設、中野工業、DaiwaNextStage、堀谷機販④7年2月7日。

▼一般国道169号側溝清掃工事（道路施設維持修繕事業）602—5—3号（下北山村下桑原）＝①大一土木②784万4000円（比885万8000円）。

（9月6日・指名競争入札、9月17日契約）

▼一般国道370号擁壁工事（防災・安全交付金事業（国道災害防除））1—A370—6—1号（吉野町三茶屋）＝①柳原建設②279万4000円（比316万9000円）。

▼一般国道169号区画線工事（道路施設維持修繕事業）624—5—1号（下北山村下池原）＝①誠建設②245万2000円（比276万8000円）。

▼一般国道169号高原トンネル舗装工事（道路災害復旧事業）R2災第1号（川上村迫）＝①ヤマト②381万2000円（比428万9000円）。

県警察本部

（9月5日・一般競争入札、9月17日契約）

▼生駒警察署小瀬交番解体撤去工事第06—08—工号（生駒市小瀬町697番地）＝①ツカサ②740万6000円（比805万円）。

（9月11日・一般競争入札、9月24日契約）

▼橿原警察署下土佐駐在所解体撤去工事第06—09—工号（高取町大字下土佐337番地）＝①竹澤工業②561万2000円（比610万円）。

三郷町

（9月20日・指名競争入札）

▼令和6年度町営住宅6号棟屋上防水工事（立野北1丁目）＝①ミズノ②645万円（予673万7000円）。

▼令和6年度夕陽ヶ丘児童公園他遊具改修工事（夕陽ヶ丘他）＝①旭体育施設②178万円（予183万6000円）。

県五條土木事務所

（9月10日・一般競争入札、9月19日契約）

▼川原樋川残土処分場整備工事（緊急浚渫推進事業（臨時・特別））G—502—3号（五條市大塔町清水）＝①大垣春組②2409万3000円（比2675万2000円）③秋本建設、岸尾組、ニシヨシ、中本工務店、阿部建設、和興、宗部建設、太孝建設、たけや興業、椋本工務店、明輝、大栄テックス、原田塗建④工事延長89㍍、盛土工5500立方㍍、プレキャストカルバート工20㍍。設計は三協エンジニアが担当。工期7年1月31日。

▼平原五條線道路維持修繕工事（単独道路整備事業（通常分）（臨時）他）709—2他号（五條市宇野町他）＝①穂高建設②404万2000円（比456万2000円）。

▼古田川他堆積土砂撤去工事（緊急浚渫推進事業（臨時・特別））G—508—1他号（五條市霊安寺町他）＝①冨田建設②490万8000円（比549万4000円）。

（9月10日・指名競争入札、9月19日契約）

▼阪本五條線舗装補修工事（防災・安全交付金事業（地方道舗装修繕））2—B732—7—1号（五條市犬飼町）＝①福嶋組②768万2000円（比861万4000円）。

（9月17日・一般競争入札、9月18日契約）

▼高野天川線他道路保全作業委託（道路施設維持修繕事業（追加分）（外部委託対応）他）701—委—1—委7他号（野迫川村全域）＝①小倉建設②360万円（比976万3000円）。

県高校教育課

（9月20日・一般競争入札）

▼二階堂高等学校空調機器設置工事（天理市荒蒔町100—1〈二階堂高等学校敷地内〉）＝①桜井電業社②901万円。

香芝市

（9月18日・一般競争入札）

▼市道1—33号線道路拡幅工事公—028号（平野）＝①百々土木工業②1065万円（予1065万3000円）③百々土木工業のみ④7年1月31日。

▼香芝市ふたかみ文化センター照明設備改修工事（藤山1丁目17—17）＝①松田電気工業②2700万円（予4405万円）③ライテック、泉電機工業④照明LED化工事。設計は新田設計が担当。工期7年3月28日。

▼JR香芝駅前公衆トイレ新設工事（下田西1丁目）＝①上村組②3675万円（予3675万円）③葛井組（辞退）、渋谷（辞退）④トイレ改修工事RC造平屋建延べ床面積49・68平方㍍。設計はジェイアール西日本コンサルタンツが担当。工期前同。

中部地方整備局北勢国道事務所長

（8月9日・見積徴収、8月20日随意契約）

▼令和6年度名阪国道西部維持修繕工事（三重県亀山市太岡寺町～奈良市針町）＝①日本ハイウエイ・サービス②3億6200万円（予3億6462万円）④除草工1式、道路清掃工1式、応急処理工1式、仮設工1式、舗装工1式、区画線工1式、防護柵工1式、標識工1式、法面工1式等。工期8年9月30日。

▼令和6年度名阪国道東部維持修繕工事（前同）＝①日本ハイウエイ・サービス②4億2000万円（予4億2228万円）④前同。工期前同。

県中和土木事務所

（9月13日・指名競争入札、9月20日契約）

▼一般国道169号高取バイパス舗装工事（防災・安全（道路改良）（加速化）（国補正）他）繰4—10—A3—補—2他号（高取町松山）＝①平成建設②811万9000円（比909万円）。

河合町

（8月7日・指名競争入札）

▼第9号道路舗装修繕工事（緑ヶ丘他）＝①辻井建設②303万3000円（設312万7000円）。

調査・測量・設計 建設コンサルタント 入札結果

（①落札者②落札金額③指名または参加業者④履行期限等）

県五條土木事務所

（9月10日・一般競争入札、9月20日契約）

▼一般国道168号七色高架橋法面対策検討業務委託（道路メンテナンス事業（国道橋りょう補修））3—A—7—委3号（十津川村七色）＝①日建技術コンサルタント（評価値21・30）②2392万円（比2392万円）③サンコーコンサルタント（辞退）、大日本ダイヤコンサルタント（失格）④七色高架橋法面対策検討1式。委託期間7年3月24日。

（9月10日・指名競争入札、9月19日契約）

▼篠原宇井線一般構造物設計業務委託（防災・安全交付金事業（地方道災害防除））1—B235—7—委1号（五條市大塔町宇井）

＝①スキャドロン②389万円（比484万円）③太洋エンジニアリング、阪神コンサルタンツ、五洋設計、インテコ、天理技研、トップ技術コンサルタント、英晃コンサルタント、大和測量設計事務所、シードコンサルタント、三和コンサルタント、ノア技術コンサルタント、ウィズテック、ウエルアップ（辞退）④7年2月28日。

県建設産業課

（9月11日・指名競争入札、9月20日契約）

▼盛土規制法における既存盛土調査（経過観察）の合理化検討業務（都市防災総合推進事業）第1―委2号（県内）＝①日本インシーク②723万円（比901万円）③日建技術コンサルタント、パスコ、基礎地盤コンサルタンツ、パシフィックコンサルタンツ、国際航業、アジア航測、中央開発、日本工営（辞退）、日本工営都市空間（辞退）、日水コン（辞退）、建設技術研究所（辞退）、大日本ダイヤコンサルタント（辞退）、八州（辞退）、復建技術コンサルタント（辞退）④7年3月14日。

県警察本部

（9月6日・一般競争入札、9月17日契約）

▼生駒警察署小瀬交番解体撤去工事監理委託第06―08―監号（生駒市小瀬町697番地）＝①山吹設計②113万円（比139万円）③溜谷設計、城田設計、中和設計、システムクリエイト、尾川建築設計事務所④生駒警察署小瀬交番（W造2階建約79・56平方㍍）等の解体撤去工事に係る監理業務。委託期間12月20日。

（9月12日・一般競争入札、9月24日契約）

▼橿原警察署下土佐駐在所解体撤去工事監理委託第06―09―監号（高取町大字下土佐337番地）＝①中和設計②113万円（比139万円）③中西設計工房、ニッタ建築事務所、坪岡建築事務所、溜谷設計、尾川建築設計事務所④橿原警察署下土佐駐在所（W造2階建約73・53平方㍍、アルミ製カーポート等）の解体撤去工事に係る監理業務。委託期間12月27日。

三郷町

（9月20日・指名競争入札）

▼令和6年度ストックマネジメントポンプ場改築設計業務（立野他）＝①日本インシーク②718万円（予720万円）③長大、内外エンジニアリング、日本工営都市空間（辞退）、ニュージェック（辞退）。

▼令和6年度三郷町マンホールトイレ整備計画策定業務（町内）＝①日本インシーク②329万円（予372万円）③ライト、長大、間瀬コンサルタント、ウィズテック（応札なし）。

県立橿原考古学研究所

（9月19日・一般競争入札）

▼曽我遺跡自然科学分析業務（橿原市曽我町〈大和御所道路曽我地区〉）＝①アコード②4400万円③ワーク、イビソク、パリノ・サーヴェイ④7年3月31日。

県うだ・アニマルパーク振興室

（8月22日・一般競争入札）

▼奈良県中和保健所動物愛護センター動物焼却炉等機器定期点検等整備業務委託（宇陀市大宇陀小附89〈県中和保健所動物愛護センター〉）＝①コモンテックス②302万2100円③コモンテックスのみ④7年2月28日。

香芝市

（9月18日・指名競争入札）

▼JR香芝駅前公衆トイレ新設工事に伴う監理業務委託（下田西1丁目）＝全者辞退のため入札取止め・不調。

▼小学校浄化槽維持管理業務（香芝市立二上小学校・志都美小学校・関屋小学校）＝落札者なしのため入札不調。

県中和土木事務所

（9月13日・指名競争入札、9月20日契約）

▼結崎田原本線八尾大橋補修設計委託（道路メンテナンス（地方道橋りょう補修・国補正）他）繰補3―B―4―委―1他号（田原本町八尾）＝①建設技術研究所②558万円（比692万円）③基礎地盤コンサルタンツ、サンコーコンサルタント、オオバ、スリーエスコンサルタンツ、近代設計、中央復建コンサルタンツ、エイト日本技術開発、長大テック、オリエンタルコンサルタンツ、東洋技研コンサルタント、トーニチコンサルタント、修成建設コンサルタント、エルクコンサルタント、第一建設設計（辞退）④7年2月28日。

近畿中部防衛局

（8月5日・一般競争入札）

▼近畿中部防衛局管内（6）資材価格調査（大阪府、京都府、兵庫県、県内、滋賀県、和歌山県、富山県、石川県、愛知県、岐阜県及び三重県）＝①建設物価調査会（大阪市北区）②2550万円（予2558万3907円）③建設物価調査会のみ④建設工事用資材価格調査。委託期間11月15日。

河合町

（8月7日・指名競争入札）

▼第委―3号路面性状調査及び舗装維持修繕個別施設計画策定業務委託（城古、市場、城内、大輪田、佐味田）＝①インテコ②2000万円（設219万9000円）③浪速技研コンサルタント、パスコ（辞退）、日本インシーク（辞退）、アジア航測、かんこう、オオバ④路面性状調査（歩行目視調査19・9㌔㍍、現地調査、路面性状測定、路面性状解析、路面性状データ作成、路面性状評価図の作成）、個別施設計画策定、報告書作成、打合せ協議。委託期間11月28日。

橿原市上下水道部

（9月19日・一般競争入札）

▼マンホール調査点検業務委託（令和6年度）（山之坊町他）＝①アクアソリューション②685万3000円③東阪アメニティ、管清工業、都市クリエイト④7年2月28日。

▼令和6年度一町配水池等計装設備点検整備業務（一町）＝落札者なしのため入札不調。

公告・公示情報（工事）

（①申込期間等②開札日③資格④概要⑤その他）

県五條土木事務所

（施工体制確認型一般競争入札〈電子入札〉9月20日公告）

▽鈴入地区斜面対策工事（緊急自然災害防止事業（急傾斜））703―1号（十津川村平谷）＝①入札書及び入札金額の内訳書の提出10月7日まで②10月8日③土木工事業の一般建設業許可または特定建設業許可。土木1式の登録。C等級。建設業法に基づく土木工事業の許可を受けている本店が県五條土木事務所管内にあり、県建設工事等競争入札参加資格を有すること―など④入札公告参照⑤予719万4000円込、低646万5800円込。

県南部農林振興事務所

（施工体制確認型一般競争入札〈電子入札〉9月20日公告）

▽令和6年度県営畑地帯総合整備事業栃原地区ポンプ設備設置工事第R6D1工41号（下市町大字栃原）＝①入札書及び入札金額の内訳書の提出10月7日まで②10月8日③機械器具設置工事業の一般建設業許可または特定建設業許可。機械設備の登録。建設業法に基づく機械器具設置工事業の許可を受けている本店が県内にあり、県建設工事等競争入札参加資格を有すること―など④【ポンプ・施設機械工事】機器単体費及び据付工1式（ポンプ2台、圧力タンク1台、周辺配管1式、制御盤1面、引込開閉器盤1面）【その他土木工事】土工1式、基礎工1式、付帯工1式、構造物撤去工1式。設計はエフウォーターマネジメントが担当。工期7年6月30日⑤予444万3300円込、低4002万9000円込。

県流域下水道センター

（施工体制確認型一般競争入札〈電子入札〉9月20日公告）

▽浄化センター2号焼却炉棟1号計装用コンプレッサ更新工事R6浄化県単第1号（大和郡山市額田部南町）＝①入札書及び入札金額の内訳書の提出10月4日まで②10月7日③県建設工事等競争入札参加資格を有する建設業者。機械器具設置工事業または水道施設工事業の一般建設業許可または特定建設業許可。機械設備または上下水道設備の登録―など④コンプレッサ更新1台。工期8年3月20日⑤予3420万3400円込、低3146万6600円込。

県営住宅管理事務所

（施工体制確認型一般競争入札〈電子入札〉9月20日公告）

▽令和6年度小明県営住宅除却工事第6―7号（生駒市桜ヶ丘）＝①入札書及び入札金額の内訳書の提出10月15日まで②10月16日③解体工事業の一般建設業許可または特定建設業許可。その他（解体、撤去工事）の登録。建設業法に基づく解体工事業の許可を受けている本店が県内にあり、県建設工事等競争入札参加資格を有すること。解体工事の総合評定値が700点未満であること―など④入札公告参照⑤予715万円込、低646万6900円込。

▽令和6年度御所県営住宅除却工事第6―8号（御所市三室新町）＝①前同②前同③前同④入札公告参照⑤予767万8000円込、低694万3200円込。

県吉野土木事務所

（総合評価落札方式一般競争入札〈電子入札〉9月24日公告）

▽紀の川堆積土砂撤去工事（河川維持修繕事業（緊急浚渫）他）第Y―1T―10―1他号（吉野町南大野、窪垣内）＝①入札参加申込書の提出10月3日まで（入札書・入札金額の内訳書及び低入札価格調査意向確認書の提出期間10月10日～17日）②10月24日③土木工事業の特定建設業許可。土木1式の登録。A等級（A1グループを除く）及びB等級。建設業法に基づく土木工事業の許可を受けている本店が県吉野土木事務所管内にあり、県建設工事等競争入札参加資格を有すること―など④【1工区】工事延長170㍍、掘削工2500立方㍍【2工区】工事延長70㍍、掘削工400立方㍍。工期7年2月21日⑤設3532万4300円込。

大和郡山市

（条件付一般競争入札〈電子入札〉9月24日公告）

▽公共下水道整備工事満願寺町（第1工区）その2（満願寺町）＝①入札書及び工事内訳書の提出期限10月8日15時②10月9日③大和郡山市建設工事等競争入札参加登録業者。土木1式の登録（1年以上継続して登録）。C等級。大和郡山市内に本店を有すること―など④工事延長128・20㍍、管布設工VUφ200㍉L128・20㍍、楕円人孔設置工2カ所、小口径人孔設置工3カ所、汚水桝設置工2カ所、付帯工1式。設計は中日本建設コンサルタントが担当。工期7年2月28日⑤予2440万9000円込、低2193万8400円込。

香芝市上下水道部

（事後審査型条件付一般競争入札〈電子入札〉9月19日公告）

▽狐井10―49号線配水管移設工事（R6―配施―9）（狐井）＝①入札期間10月1日～9日②10月10日③建設業法の規定による建設業の許可を受けている者で、同市水道事業建設工事等競争入札参加資格を有する単体の建設業者。管工事業及び土木工事業の許可。管工事業（専門）の登録。A・Bランク。管工事について経営事項審査を受けている者。市内に本店を有する者―など④入札公告参照⑤設253万円込、最低制限価格設定あり。

▽穴虫4―84号線他舗装復旧工事（R6―配施舗―2）（穴虫他）＝①前同②前同③建設業法の規定による建設業の許可を受けている者で、同市水道事業建設工事等競争入札参加資格を有する単体の建設業者。舗装工事業の許可。舗装工事業（専門）の登録。A・Bランク。舗装工事について経営事項審査を受けている者。市内に本店を有する者―など④入札公告参照⑤設8832万7000円込、最低制限価格設定あり。

近畿地方整備局和歌山河川国道事務所

（総合評価落札方式一般競争入札〈電子入札〉9月20日公告）

▽野原西地区築堤護岸他工事（五條市野原西）＝①申請書の提出10月7日正午まで（入札書の提出期間10月24日～25日正午）②12月3日③一般競争（指名競争）参加資格、一般土木工事C等級の認定を受けていること。建設業法に基づく「土木工事業」の許可を受けている本店が県内にあること。また、許可に係る経営事項審査を受けていること。なお、経常JVの所在地が同県内にあること。平成21年度以降に元請として完成し、引き渡しが完了した盛土または埋戻し工の施工実績の要件を満たす工事の施工実績を有する―など④河川土工1式（盛土工〈ICT〉1式、法面整形工〈ICT〉1式、残土処理工1式）、土質改良工1式（土砂混合処理工1式）、法覆護岸工1式（作業土工1式、植生工1式）、付帯道路工1式（舗装工1式）、構造物撤去工1式、仮設工1式。工期7年6月27日（落札者が設定した実工事期間）⑤施工能力評価型Ⅱ型。二封筒事後審査型。試行等の対象工事。予定価格が100

0万円以上の場合は施工体制確認型。

県郡山土木事務所（総合評価落札方式一般競争入札〈電子入札〉9月20日公告）

▽**奈良生駒線舗装補修工事（臨時単独舗装道補修事業）第2213―5号他**（生駒市辻町）＝①入札参加申込書の提出10月2日まで（入札書・入札金額の内訳書及び低入札価格調査意向確認書の提出期間10月8日～15日）②10月21日③舗装工事業の特定建設業許可。県建設工事等競争入札参加資格を有する建設業者2者または3者で構成される特定JV。舗装の登録。A等級。建設業法に基づく舗装工事業の許可を受けている本店が県内にあり、県建設工事等競争入札参加資格を有すること―など④工事延長1211㍍、舗装打換え工1000平方㍍。設計は太洋エンジニアリングが担当。工期7年2月28日⑤設6967万7300円込。

▽**富雄川護岸工事（緊急自然災害防止対策事業債対象事業（臨時・特別）第K―409―1号**（大和郡山市満願寺町）＝①前同②前同③土木工事業の特定建設業許可。土木1式の登録。A等級（A1グループを除く）。建設業法に基づく土木工事業の許可を受けている本店が県内にあり、県建設工事等競争入札参加資格を有すること―など④工事延長124㍍、ブロック積工453平方㍍。設計は阪神コンサルタンツが担当。工期7年5月30日⑤設7046万500円込。

水資源機構木津川ダム総合管理所（総合評価落札方式〈簡易型〉一般競争入札〈電子入札〉9月20日公告）

▽**布目ダム監視カメラ設備工事**（奈良市北野山869―2〈布目ダム管理所〉外9ヵ所）＝①参加資格確認申請書の提出10月7日まで（参加資格確認資料等及び入札書の提出期間10月8日～10日）②10月28日③機構における一般競争（指名競争）参加資格業者のうち電気工事の認定を受けており、かつ、建設業法の電気通信工事業の許可を受けていること。平成21年4月1日～当該工事における一般競争参加資格確認資料等の提出期限までに元請として完成・引渡しが完了した機構、国、特殊法人等、地方公共団体、地方公社等、公益法人または大規模な土木工事を行う公益民間企業が発注した監視カメラ設備（ネットワークカメラ設備、CCTV設備）、河川情報表示設備、道路情報表示設備、放流警報表示設備、光ファイバ線路監視設備のいずれかの設備を新設、増設、改造、部分更新または全更新した工事の同種工事の施工実績を有していること―など④放流警報設備の更新（監視カメラ設備〈製作、据付、調整、撤去1式〉、配管配線及び撤去1式）。工期7年10月31日⑤施工体制確認型。他機関実績評価の試行。ワーク・ライフ・バランス関連認定制度の認定を受け、ワーク・ライフ・バランス等を推進している企業について評価を実施する試行。一般競争参加資格確認資料及び施工計画書と入札書の同時提出。週休2日制適用工事（受注者希望方式）の試行。

明日香村（事後審査型条件付一般競争入札〈郵便入札〉9月24日公告）

▽**令和6年度第114号道路災害復旧工事**（大字稲渕）＝①入札書及び入札参加資格確認申請書等の提出10月7日まで②10月8日③同村入札参加資格者名簿に登録されている者。A級。同村に本店を有する。建設業法第27条の23の規定に基づく有効な経営事項審査を受けていること―など④入札公告参照⑤予1388万900円込、低調1246万4100円込。

▽**令和6年度第115号ネットワーク道路整備工事**（大字岡）＝①前同②前同③同村入札参加資格者名簿に登録されている者。土木1式の登録。B級。同村に本店を有する。建設業法第27条の23の規定に基づく有効な経営事項審査を受けていること―など④入札公告参照⑤予8807万2900円込、低7229万1900円込。

▽**令和6年度第116号道路災害復旧工事**（大字橘）＝①前同②前同③前同④入札公告参照⑤予7774万1800円込、低6922万7800円込。

▽**令和6年度第118号道路維持工事**（大字川原）＝①前同②前同③前同④入札公告参照⑤予3857万1100円込、低3447万8500円込。

▽**令和6年度第117号飛鳥坐神社前ポケットパークトイレ機能強化工事**（大字飛鳥）＝①前同②前同③同村入札参加資格者名簿に登録されている者。管工事の登録。同村に本店を有する。建設業法第27条の23の規定に基づく有効な経営事項審査を受けていること―など④入札公告参照④入札公告参照⑤予2988万7000円込、低2747万8900円込。

公告・公示情報（業務等）

（①申込期間等②開札日③資格④概要⑤その他）

県五條土木事務所（施工体制確認型一般競争入札〈電子入札〉9月20日公告）

▽**一般国道168号新天辻工区騒音・振動計測業務委託（地域連携道路事業）1―4―委18号**（五條市西吉野町阪巻）＝①入札書の提出10月7日まで②10月8日③県建設工事等競争入札参加資格のうち測量業務に登録を受け、A等級A1グループとして位置づけられていること。県内に本店を有していること―など④騒音・振動計測1式。委託期間8年3月31日⑤予2420万円込、低2041万6000円込。

黒滝村（事後審査型条件付一般競争入札〈郵便入札〉9月20日公告）

▽**黒滝村役場庁舎中長期保全計画作成支援業務令和6年度第31号**（大字寺戸77番地〈黒滝村役場〉）＝①入札参加表明書の提出10月3日まで（入札書等の提出期間9月30日～10月8日）②10月9日③黒滝村競争入札参加資格（測量・建設コンサルタント等）のうち「建築一般」に登録していること。建築士法の規定による一級建築士事務所の登録を行っていること。県内に本社（本店）を有していること―など④庁舎中長期保全計画作成支援1式。委託期間7年3月21日⑤予2377万5000円込、最低制限価格は設定なし。

県五條土木事務所（総合評価落札方式一般競争入札〈電子入札〉9月24日公告）

▽**生子谷砂防施設設計業務委託（緊急自然災害防止事業（砂防））701―14―委4号**（五條市生子町）＝①入札参加申込書の提出10月4日まで（入札書及び入札金額の内訳書の提出期間10月10日～18日）②10月21日③県建設工事等競争入札参加資格のうち、建設コンサルタント「河川、砂防及び海岸・海洋」部門かつ「鋼構造及びコンクリート」部門の資格を有すること。県内に本店または営業所（県に対する競争入札参加資格を有するものに限る）を有すること―など④土石流対策工詳細設計2基、道路詳細設計（B）0・08㌔㍍。委託期間7年3月28日⑤予1470万7000円込、調1181万4000円込。

近畿地方整備局奈良国道事務所（総合評価落札方式簡易公募型競争入札〈電子入札〉9月24日公示）

▽**十津川道路2期他環境調査業務**（奈良市）＝①参加表明書の提出期限10月10日正午（技術提案書の提出期限11月11日正午、入札書の提出期限11月20日）②11月21日③単体企業、同一の組合または同一の設計共同体のいずれか。土木関係建設コンサルタント業務に係る一般競争（指名競争）参加資格の認定を受けていること―など④自然環境現況調査1式、計画準備1式：猛禽類（クマタカ）十津川道路2期、長殿道路、伯母峯峠道路52回、3日連続・定点観察法（1月～7月、2・6・9月）（調査結果とりまとめを含む）、動植物調査1式：モニタリング調査（〈植物〉伯母峯峠道路2回〈調査結果とりまとめを含む〉、〈両生類〉伯母峯峠道路1回〈調査結果とりまとめを含む〉）、協議資料作成1式：学識経験者ヒアリング資料1式、学識経験者ヒアリング1式：ヒアリング補助1式：報告書作成1式：報告書作成1式。委託期間7年12月19日⑤事務集中化対象。予定価格が500万円を超える場合は技術提案の履行確実性評価試行。

▽**大和北道路他環境調査業務**（前同）＝①前同②前同③前同④自然環境現況調査1式、計画準備1式、猛禽類調査1式：猛禽類（チョウゲンボウ）大和北道路、大和御所道路20回、1日・定点観察法（調査結果とりまとめを含む）、協議資料作成1式：学識経験者ヒアリング資料1式、学識経験者ヒアリング1式：ヒアリング補助1式、報告書作成1式：報告書作成1式。委託期間前同⑤前同。※前記2件の業務は一括審査方式試行。電子システムにおいて別々に案件登録されており、参加表明書及び技術提案書の提出並びに入札は各案件毎に必要。

明日香村（事後審査型条件付一般競争入札〈郵便入札〉9月24日公告）

▽**令和6年度第218号給食センター給水管布設替測量設計業務委託**（大字橘）＝①入札書及び入札参加資格確認申請書の提出10月7日まで②10月8日③同村入札参加資格者名簿に登録されている者。測量（測量一般）、土木関係建設コンサルタント業務（上水道及び工業用水道）に登録。県中和土木事務所管内に本社または支社・支店・営業所があること―など④給水管布設替設計100㍍、測量1式。委託期間7年3月20日⑤予486万2000円込、最低制限価格は設定なし。

県農業水産振興課（一般競争入札〈電子入札〉9月25日公告）

▽**令和6年度ニホンジカ個体数調査委託業務**（県内）＝①入札参加資格確認申請10月2日まで（入札書の提出10月9日正午まで）②10月9日③物品購入等に係る競争入札の参加資格等に関する規程による競争入札参加資格者で、営業種目Q4「検査・分析・調査業務」を主業種として登録し、かつ、主な取引品目・業務内容に「自然環境調査」、「野生鳥獣調査」、「動植物調査」のいずれかを記載している者であること―など④仕様書による。委託期間7年3月7日。

工事 入札予報

調査・測量・設計 建設コンサルタント 入札予報

黒滝村（10月9日・指名競争入札〈郵便入札〉、指名は事後公表）

▽**林道赤滝支線県単林道改良工事令和6年度第30号**（大字赤滝）＝工期12月23日。予498万8500円込、最低制限価格は設定なし。

県建設産業課（10月9日・指名競争入札〈電子入札〉、指名は事後公表）

▽**令和6年度砂防指定地解除調書作成業務委託（砂防指定地等管理適正化推進事業）第8―3―委4号。**

五條市（10月4日・指名競争入札〈電子入札〉、指名は事後公表）

▽**公共下水道新設工事に伴う測量設計業務委託**（野原西4丁目〈如意寺付近〉）＝委託期間7年3月14日。予1297万円、低基1033万円。

県高田土木事務所（10月8日・指名競争入札〈電子入札〉、指名は事後公表）

▽**国道168号香芝王寺道路用地調査点検等業務委託（無電柱化推進事業（都づくり））第繰1―6―用委38号**（前同）＝委託期間前同。

▽**国道168号香芝王寺道路用地調査点検等業務委託（無電柱化推進事業（加速化）（国補―用委4号**（香芝市尼寺2丁目）＝委託期間7年3月25日。

▽**国道168号香芝王寺道路用地調査点検等業務委託（無電柱化推進事業（都づくり））第繰1―6―用委40号**（前同）＝委託期間前同。

情報をお寄せください

社名や組織の改変、技術開発、新製品等の企業情報、工事に関する情報等どんなことでも結構です。

建設新報　編集部まで

明日の住まいに奉仕する
ビル・建造物の総合清掃管理
株式会社奈良保健衛生社
奈良市法華寺町1430（一条高北）
PHONE(0742)33-2564 FAX(0742)35-1521

株式会社 菊岡金物店
本社奈良県桜井市外山604
TEL（0744）43―4518㈹　FAX（0744）42―2596
業務内容　鋼材・鉄鋼二次製品・建築金物・機械工具・電動工具・エクステリア用品・土木資材・ガードレール・フェンス・現場製作金物（スチール・ステンレス・アルミ）設計施工・建築・土木工事及びこれに付帯する一切の業務

令和5年度　工事結果（落札金額1000万円以上）④（本紙調べ）

種別	発注機関	件名	場所	開札日	予定価格	入札方式	落札者	落札金額
工事	生駒市	生駒市公園街路樹維持管理業務(Iブロック)	俵口町他	6月1日	1482万4000円	一般	城山造園	1266万4000円
工事	生駒市	生駒市公園街路樹維持管理業務(Jブロック)	東生駒2丁目他	6月1日	2339万円	一般	山口造園	2008万4000円
工事	生駒市	生駒市公園街路樹維持管理業務(Kブロック)	中菜畑1丁目他	6月1日	1570万円	一般	奈良規松緑化	1342万1000円
工事	生駒市	生駒市公園街路樹維持管理業務(Lブロック)	萩の台2丁目他	6月1日	2207万1000円	一般	中水造園土木	1893万9000円
工事	県奈良土木事務所	都市計画道路奈良橿原線舗装工事(無電柱化推進事業(街路)(都づくり))繰1―G1―3号	奈良市三条本町	6月1日	1373万3000円	一般	豊和建設	1221万6000円
工事	県建設業・契約管理課	一般国道169号高取バイパストンネル非常用設備工事(防災・安全交付金事業(道路改良・都づくり))第4―10―A3―8号	高取町松山・清水谷	6月1日	1億1325万6000円	一般	きんでん	1億1000万円
工事	県建設業・契約管理課	浄化センター3号汚水ポンプ修繕工事R5浄工第1号	大和郡山市額田部南町	6月1日	3794万円	一般	日立インダストリアルプロダクツ	3790万円
工事	県建設業・契約管理課	浄化センター汚泥消化ガス圧縮機棟3号ガス圧縮機修繕工事R5浄工第2号	大和郡山市額田部南町	6月1日	2903万8000円	一般	JFEエンジニアリング	2850万円
工事	県建設業・契約管理課	第二浄化センター低段ポンプ棟し渣分離脱水機修繕工事R5二工第1号	広陵町萱野	6月1日	1672万6000円	一般	水ingエンジニアリング	1505万円
工事	奈良市企業局	公共下水道築造工事工―4―1号	西大寺赤田町1丁目～2丁目	6月2日		随契	大鉄・中村JV	2500万円
工事	生駒市	生駒市公共下水道東松ヶ丘25号線工事及び水道管移設工事	東松ヶ丘	6月5日	5439万9000円	一般	京和建設	4679万8000円
工事	生駒市	狭戸配水場緊急遮断弁等設置工事	高山町	6月5日	5301万円	一般	竹田水道工業	5200万円
工事	近畿地方整備局奈良国道事務所	奈良国道事務所管内橋梁補修工事	王寺町～五條市	6月5日	1億9814万円	一般	奈良建設	1億8050万円
工事	近畿地方整備局奈良国道事務所	大和御所道路御所市域他整備工事	橿原市東坊城町～五條市小山町	6月5日	1億2064万円	一般	山上組	1億1050万円
工事	奈良市	奈良市保健所・教育総合センター照明LED化改修工事	三条本町13番1号	6月6日	1億1094万円	指名	竹村電気	7090万円
工事	下北山村	下北山村役場庁舎移転整備工事第5―1号	大字寺垣内	6月6日	5億2370万円	一般	森下組	4億8180万4000円
工事	近畿中国森林管理局奈良森林管理事務所	高取山林業専用道50林班線新設工事	大淀町〈高取山国有林〉	6月6日		一般	紀伊建設	6400万円
工事	近畿中国森林管理局奈良森林管理事務所	濁谷山腹工事	十津川村宇宮原	6月6日		一般	藤村建設	7390万円
工事	香芝市	公共下水道工事(23―補10―6)	尼寺	6月6日	5609万8000円	一般	森本建設	5553万円
工事	香芝市	舗装維持工事公―023号	上中他	6月6日	1439万6000円	一般	互社建設	1438万円
工事	近畿中国森林管理局奈良森林管理事務所	内野山腹工事	十津川村内野	6月6日		一般	太田建設	1億1500万円
工事	県水道局	のどか村送水ポンプ棟建設工事(建築・土木)	三郷町信貴南畑	6月6日	1億3951万5000円	一般	楠本工務店	1億2835万3000円
工事	県建設業・契約管理課	県営住宅天理南団地集会所(本体及び増築棟)耐震・大規模改修工事(県営住宅環境改善事業(耐震)(補助分)及び県営住宅環境改善事業(補助分))第5―5号	天理市永原町	6月6日	2348万円	一般	森川住建	2348万円
工事	県中和土木事務所	丹生谷地区斜面対策工事(緊急自然災害(急傾斜))401―2―1号	高取町丹生谷	6月6日	2616万4000円	一般	平成建設	2352万8000円
工事	県五條土木事務所	勢井宗川野線道路改良工事((防災・安全交付金事業(南部・東部))他)7―3―A4―11他号	五條市西吉野町立川渡	6月6日	1222万7000円	一般	大池建設	1094万6000円
工事	県五條土木事務所	一般国道168号歩行空間整備工事(緊急自然災害防止対策事業(補修))741―1号	五條市霊安寺町	6月6日	1225万円	一般	向陽建設	1096万8000円
工事	日本下水道事業団西日本本部	天理市嘉幡雨水ポンプ場水処理設備工事	天理市嘉幡町	6月6日	1億4863万円	一般	協和機電工業	1億4800万円
工事	県建設業・契約管理課	県営住宅稗田団地(4, 5, 6, 7, 16, 17号棟)給水設備改修工事(県営住宅環境改善事業(補助分))第5―11号	大和郡山市稗田町	6月7日	2671万円	一般	林設備工業	2421万円
工事	県建設業・契約管理課	添上高校普通特別教室棟(2)調理室改修工事第5―16号	天理市櫟本町	6月7日	3698万円	一般	岡本設備	3384万3000円
工事	県広域水道センター	桜井浄水場電気設備修繕工事	桜井市初瀬	6月7日	1477万4000円	一般	明電エンジニアリング	1420万円
工事	奈良市	月ヶ瀬健民運動場照明改修工事	月ヶ瀬尾山2778番地の1	6月8日	2181万円	一般	共栄住設	1587万3000円
工事	奈良市	奈良市ならまちセンタートイレ改修工事	東寺林町38番地	6月8日	1701万円	一般	竹田水道工業	1388万円
工事	奈良市	舗装道大規模改修工事(西九条町五丁目地内・九条線他)	西九条町5丁目	6月8日	2076万6000円	一般	豊和建設	1557万6000円
工事	生駒市	俵口小学校及び生駒・緑ヶ丘中学校高圧受電設備改修工事	俵口町他	6月8日	1393万円	一般	武部商会	1233万7000円
工事	山添村	山添村簡易水道(遅瀬地区)水道施設改良工事(配管その2)	大字遅瀬	6月8日	9490万円	一般	脇組	8910万円
工事	山添村	山添村簡易水道(切幡地区)水道施設改良工事(配管その1)	大字切幡	6月8日	4660万円	一般	栗田建設	4380万円
工事	県奈良土木事務所	一般国道25号小倉工区舗装工事(防災・安全交付金事業(道路改良))1―10―A1―1号	奈良市小倉町	6月8日	1261万1000円	一般	森本工業	1129万7000円
工事	県郡山土木事務所	一般国道168号吉新工区歩道工事(交通安全対策補助事業(道路環境整備))繰10―29522―2―1他号	平群町吉新1丁目	6月8日	1324万3000円	一般	吉田設備	1186万7000円
工事	県中和土木事務所	寺川エヤード設置工事(特定都市河川(河川改修)(加速化)(国補正)他)繰補2―2―2他号	桜井市大福	6月8日	2250万円	一般	キショウ	2023万5000円
工事	葛城市	葛城市体力づくりセンター各設備整備修繕業務	笛堂	6月8日	1950万円	一般	泉電機工業	1550万円
工事	近畿地方整備局	大和御所道路橿原高田IC・A7ランプ橋他鋼上部工事	大和高田市出～勝目	6月8日		見積	東亜工業所	6億2000万円
工事	十津川村	旧西川第一小学校他解体工事	大字永井他	6月9日	1億2519万8000円	一般	山一・岡田・光和JV	1億1103万2000円
工事	十津川村	旧し尿処理施設他解体工事	大字高滝他	6月9日	1億86万2000円	一般	今西・太田JV	9077万5000円
工事	県文化財保存事務所	重要文化財玉置神社社務所及び台所彩色保存工事(第2期)5文保第3号	十津川村玉置川1	6月9日	1770万円	一般	若林工芸舎(京都市下京区)	1628万4000円
工事	田原本町	旧県水資材置場雨水貯留施設整備工事	大字阪手	6月12日	1326万7000円	一般	三輪工業	1186万1000円
工事	吉野町	令和5年度橋屋地区配水管布設替工事S―11号	大字橋屋	6月12日	4000万円	指名	上田工務店	3800万円

【続く】

工事結果・業務結果のデータのお問い合わせは建設新報社情報サービス係まで。

県下公共工事動向

8月

135件で対前年同月比10％減

請負金額は約67億円で同3・3％増

西保証奈良支店

西日本建設業保証奈良支店がまとめた8月の「県下公共工事動向」によると、工事件数は135件で対前年同月比10・0％の減。請負金額は67億1000万円で同3・3％の増となった。

発注者別は国12件、16億3000万円▽独立行政法人等3件、2億800万円▽県57件、14億5200万円▽市町村58件、23億9100万円▽その他公共的団体5件、10億2800万円―。

地域別は奈良19件、7億6500万円▽郡山24件、9億4500万円▽高田21件、17億9000万円▽桜井31件、12億円▽宇陀6件、2億4000万円▽吉野13件、7億3400万円▽五條21件、10億3200万円―。

工種別は土木308件、214億7500万円▽建築70件、148億5600万円▽電気28件、22億7200万円▽管16件、12億1400万円▽測量・調査・設計203件、37億2300万円▽その他23件、76億5100万円―など。

請負金額前年同月比 高田地区で162・2％増

月別請負金額の推移

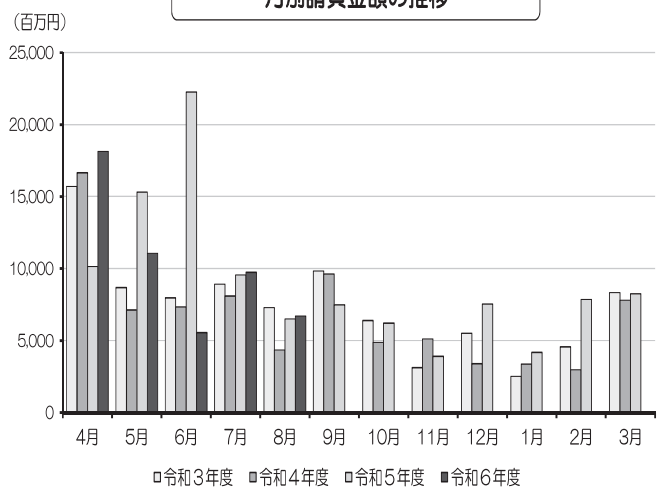

工種別の状況　（金額単位：百万円）

工種	件数	請負金額	増減		増減率	
			件数	請負金額	件数	請負金額
土木	308	21,475	10	▲5,080	3.4%	▲19.1%
建築	70	14,856	▲18	▲12,891	▲20.5%	▲46.5%
電気	28	2,272	▲6	▲1,230	▲17.6%	▲35.1%
管	16	1,214	2	226	14.3%	23.0%
測量・調査・設計	203	3,723	47	1,377	30.1%	58.7%
その他	23	7,651	9	5,036	64.3%	192.6%
合計	648	51,194	44	▲12,561	7.3%	▲19.7%

金剛山歌劇団

金剛山歌劇団50周年記念公演

歩んできた50年、そして100年へと

金剛山歌劇団奈良県公演実行委員会は、去る21日、奈良県日朝親善友好協会と共催による2024年金剛山歌劇団奈良公演「歩んできた50年、そして100年へと」を県橿原文化会館で開催した。

今回は、金剛山歌劇団50周年記念及び奈良朝鮮学園55周年、奈良朝鮮幼稚班再開10周年のチャリティーコンサートとして、結団50周年から100年へと続く日朝友好親善の道を希望新たに、民族芸術を力強く邁進する姿を表現したもので、会場は、毎年公演を楽しみにしている多くの観客で賑わった。

公演は二部構成で進み、歌劇団のルーツである歌劇「金剛山の歌」から名曲を選りすぐり50年の軌跡を歌と踊りで披露。

また、古来より親しまれている朝鮮相撲の力強い取り組みをコミカルに表現するなど、50周年を彩るにふさわしい華やかでユーモア溢れる舞台は観客を魅了した。

なお、同公演事業には奈良県教育委員会、橿原市教育委員会、奈良県議会日朝親善議員連盟、金剛山歌劇団を楽しむ奈良の会、ハッキョ支援ネットワーク・なら、アイ女性会議ならが後援。

華やかでユーモア溢れる舞台は観客を魅了した

近畿地整

コンクリート構造物品質コンテスト

1月末まで参加受付

近畿地方整備局は、「令和6年度コンクリート構造物品質コンテスト」の参加者を募集している。応募期間は令和7年1月末まで。コンクリート構造物の品質向上及び技術者の品質に対する意識と技術の向上を図るもの。「元請け会社」、「専門工事業者」及び「技能者」を表彰する。

公共施設の基本的材料となるコンクリートの構造物を長く後世まで使い続けるためには、高い品質のコンクリートが必要である。そのためには適切な品質管理の実施や、現場に従事しているコンクリート関係専門工事業者の技術力や品質に対する意識の高揚が不可欠となる。同局では、平成15年度から元請会社と専門工事業者を対象に「コンクリート構造物品質コンテスト」を実施。平成28年度より、元請会社と専門工事業者に加え、現場で実際に施工に携わる専門工事業者（コンクリート打設工、鉄筋工、型枠工、支保工、足場工等）の技能者も表彰対象としている。

対象構造物は同局の発注で▽RC擁壁（構造物高さ5㍍以上）▽RCカルバート類（内空断面25平方㍍以上）▽橋梁下部工▽橋梁上部工（床版工事の場合はRC壁高欄も対象となるため、現場審査Ⅱの審査時に完成しているものに限る▽トンネル覆工▽堰・水門・樋門（構造物高さ3㍍以上）▽ケーソン及び岸壁上部工▽コンクリート建築物―となる。ただ応募期間中に同種構造物で100立方㍍以上のコンクリート打設が必要。

応募は、対象構造物の現場施工に関わる元請会社及び専門工事業者で構成するグループ単位。応募先、詳細・問い合わせは「コンクリート構造物品質コンテスト」事務局〒540―8586大阪市中央区大手前3―1―41。電話06―6942―0207、FAX06―6942―7825。

県

砂利採取業務主任者試験

10月11日まで願書受付

11月8日に試験実施

奈良県は、令和6年度「砂利採取業務主任者試験」を11月8日、奈良県人権センター（奈良市大安寺）で実施する。受験願書の受付期間は10月11日まで。

試験科目は▽砂利の採取に関する法令▽砂利の採取に関する技術的な事項（基礎的な土木および河川工学に関する事項を含む）。出題形式は選択式筆記試験。出題数は、法令問題10問（全問必須問題）及び技術問題15問（7問の必須問題と8問から受験者が3問を選択して解答する選択問題）となる。試験時間は120分。

試験実施要領の配布は10月11日まで。試験実施要領は来庁・郵送・インターネット（県ホームページ〈景観・自然環境課ページ〉）で配布。受験願書は来庁・郵送で受け付けて11月1日までに受験票を郵送する。合格発表は12月2日を予定、県庁前掲示場と県ホームページで受験番号を掲示し、合格者には合格通知を郵送する。

問合せは、奈良県環境森林部　景観・自然環境課　自然環境調整係。電話0742―27―8749（直通）まで。

株式会社 ミズハ
Mizuha Co.,Ltd
（旧社名：株式会社原田鑿井設備工業所）
・さく井（井戸掘削）工事
・温泉ボーリング工事
・専用水道
・井水濾過設備
・各種制御盤製作
ミズハちゃん
本　社 〒639-1123 大和郡山市筒井町933-1
TEL0743-56-8880㈹
FAX0743-56-8877
URL http://www.sakusei.co.jp

選べる料金・プラン

プランは5タイプあり、6カ月または12カ月単位でのご契約となります。本紙・速報版のご購読者さまには、プラス月500円のお得なサービスプランとなっています。

500円（税込）/月
購読者（本紙・速報）に限りプラス

購読タイプ	料金		記事検索	一般記事	入札速報	入札結果	入札予報	民間情報	本紙PDF	建設業者検索
	6カ月	12カ月								
A：本紙購読の方	6,000円	10,000円	○	○		○	○	○	○	○
B：速報購読の方	9,000円	15,000円	○		○	○	○			○
C：本紙・速報購読の方	3,000円	5,000円	○	○	○	○	○	○	○	○
D：ONLINE(本紙)のみの方	36,000円	70,000円	○	○		○	○	○	○	○
E：ONLINE(速報)のみの方	58,000円	115,000円	○		○	○	○			○

WEB版有料会員登録のお申込みは……
https://shinpou-nara.com
お申込・お問合せは
0744-23-2507　●まずは無料会員登録を！
スマートフォンで簡単にお申込み▶

建設新報のデジタル版では、通常の新聞に加えＰＣやスマホで閲覧できます。入札速報サイト（公告・予報・結果）では、その日の情報を午後６時にアップ、リアルタイムで閲覧できます。一般記事もデジタル版で発行日の午前０時に全紙面を閲覧できます。また、奈良県内の大臣・知事許可業者6000社の情報も一発検索できます。ご購読者の方は会員登録すると、PDFのデジタル版やウェブでしか見れない独自情報がいち早くキャッチできます。未購読の方も会員登録して割安で「建設新報デジタル版」の各種記事を読むことができます。お申し込みは、HPの「建設新報電子版申込み」にログインしていただき各コースから選択してお申込み下さい。

〒634-0006 橿原市新賀町201-2 NAKAGAWAビル３Ｆ　株式会社 建設新報社デジタル事業部